

30. HIGHLIGHTsale

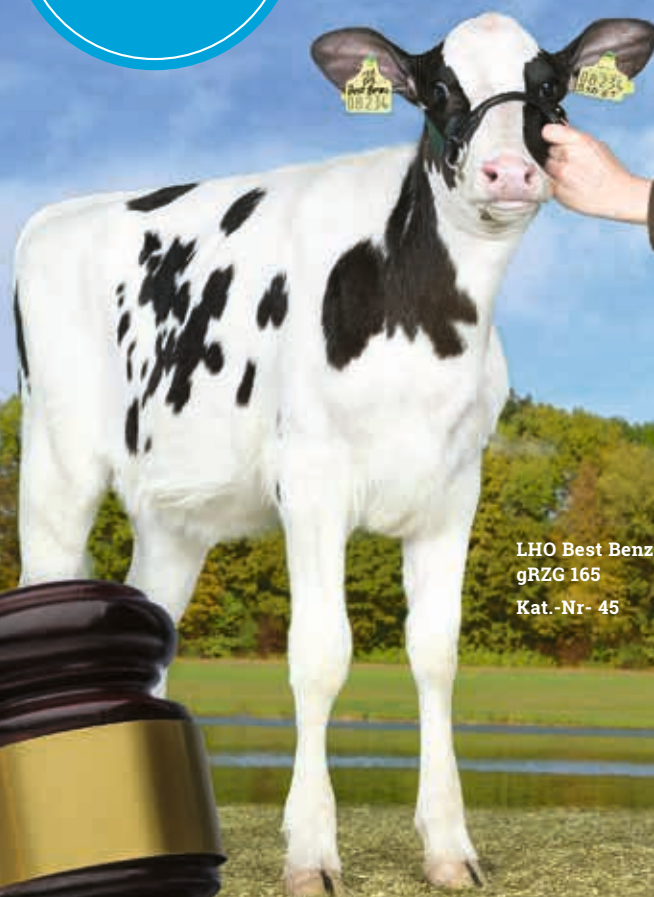

ONLINE
AUKTION



LHO Best Benz Bella
gRZG 165
Kat.-Nr- 45

08.01.2021

**Nutzen Sie Ihre
Chance!**



RUW Hornloszucht

+ RUW Zuchtprogramm
seit Jahren interna-
tional führend in der
Hornloszucht

STAR P RDC 688210



RZ€ **2.820**

1 Rotfaktor RZ€ & RZG

HESEKIEL PP 685601



RZG **154**

2 RZG polled PP

BARMAN PP 686115



RZN **132**

1 Schwarzbunt RZN polled

MONEY P 917656



RZ€ **2.722**

1 RZ€ hornlos, ohne SOLITAIR P

SAILOR PP 917660



RZG **159**

1 Rotbunt RZG polled PP



Schwarzbunt, Rotbunt, homozygot, heterozygot oder
gesext – wir haben über 20 Top-Bullen im Angebot.

Weitere Informationen unter www.ruweg.de

RUW
Eine feste Größe

Online-Auktion

Donnerstag, 7. Januar 2021

ab 12:00 Uhr können Sie Ihre Gebote im Salesroom abgeben.
Eine vorherige Registrierung unter <https://salesroom.live-sales.com/> ist notwendig.

Freitag, 8. Januar 2021

20:00 Uhr Beginn der finalen Online-Auktion in der Katalogreihenfolge

Online-Salesroom



Bitte registrieren Sie sich vorab im LIVE SALES-Salesroom:
<https://salesroom.live-sales.com/>

Informationen

Direkte Kontakte

Klemens Oechtering	+49 172 5353671
Hartwig Wagener	+49 172 5366189
Willi Flaßkamp	+49 172 5353682
Uwe Müller	+49 172 5353691
Boudewijn Koole	+31 654 796318
Martijn van der Boom	+31 624 217748

Auktionator

Christoph Niehues-Pröbsting

Pedigrees

Dominik Weber

Facebook

www.facebook.com/RinderUnionWesteG

Instagram

www.instagram.com/rinderunionwest/

Titelbild

Katalog-Nr. 45

LHO Bella gRZG 165

Best Benz x Federal x Josuper



01

RC
EYWIN PP DE 05 412 64431

PP GVO-frei

geboren:
19.04.20Verkäufer:
Ingo u. Tom Rose GbR
34414 Warburg

RC Eywin PP



MM: AS Evett EX-90



MMM: Evita EX-91

+ Hornlos aus dem bekannten E-Stamm von Rose Calenberg; ihre Violent-P-Halbschwester RC Enigma PP wird ebenfalls versteigert (Kat-Nr. 41)

+ Zahlreiche Top-Preise bei Auktionen u. a. RC Solar-PP Evelyn PP 4.800 € beim HLS 2019

+ Stammkuh Evita EX-91 war Siegerkuh der Jersey-Nationalschau 2012

Preis €

Cubswin P 10 409944
GOLDEN DREAM SLUGGER CUBSWIN-PP
(Slugger-p x Upbeat)

RC Evelyn PP DE 05 391 00518

02/86-86-88-87/87 PP*

2/1LA 8560 6,06 519 4,29 367
RZM 127

Nikon P 10 409693
AHLEM NIKON-P
(Critic-P x Allstar)

AS Evett PP DE 12 643 11546

03/88-88-91-90/90 EXPP* A22
HL 3: 10589 4,91 520 3,91 414
3/3LA 9816 4,80 471 3,86 379

Miro-P 10 409634
VJ Miro-P
(Dj May x Q Hirse)

© **Evita DE 06 625 94234**

04/88-91-90-93/91
HL 6: 8543 4,71 402 3,64 311
8/7LA 6275 4,67 293 3,73 234
v. Brendon

Weitere Generationen:

4. Gen. MEDAL EMILY VG-87

5. Gen. ACE ELIESA GP-81

6. Gen. JAS BYG ELLENA GP-84

7. Gen. EVI VG-87

02 THEA RED PP DE 10 826 47844

PP GVO-frei

geboren:
14.01.20
Verkäufer:
Helmut Reiter
66706 Perl



Thea Red PP



MM: Caudumer Lol 371 P RDC VG-86



MMM: Caudumer Lol PP Red VG-87

D

Milch kg	F %	F kg	E %	E kg	RZM	RZE	RZN	RZS	RZR	RZKd	RZD	RZGesund	RZG	RZ€
+1929	-0,37	+39	-0,15	+51	134	130	120	112	111	122	100	114	148	+2052

- + Reinerbig hornlose SOLITAIR P-Tochter
- + Ihr genomisch hoch veranlagter Vollbruder SPOILER P (gRZG 161, gRZ€ 2.633) steht bei der RUW kurz vor der Spermaproduktion
- + Erfolgreiche Linienzucht: Theas Großmutter Caudumer Lol 371 ist gleichzeitig die Mutter von SOLITAIR P (gRZG 160)

Solitair P 10 917617 Pp* BB A12
Caudumer Solitair P

(Salvatore x Balisto)
ZW +1794 +0,02 +75 **TOPQSELECT+**
-0,01 +62
RZM 148 RZG 160

Ruw Tilda P DE 10 826 08864
Caudumer RUW Tilda P Red
01/84-80-84-85/84 Pp AB A12

200Tg. 6163 3,39 209 3,10 191
RZM 132 RZG 142

Styx Red 10 298351
WESTCOAST STYX RED
(Entitle x Sympatico)

Lol 371 P RDC NL 941050403
CAUDUMER LOL 371

(1)VG 86 Pp RDC AB A22
HL 2: 10953 5,30 581 4,00 438
2/2LA 10338 5,11 528 3,86 399

Balisto 10 889248
DE-SU 11236 BALISTO-ET
(Bookem x Watson)

Lol 305 PP NL 544846621
CAUDUMER LOL 305

(1)VG 87 PP*
HL 2: 11578 4,97 576 3,77 437
2/2LA 10540 4,76 502 3,84 405
v. Magna P RF

Weitere Generationen:

4. Gen. CAUDUMER LAWN BOY LOL 292 VG-87
5. Gen. CAUDUMER STADEL LOL 241 VG-87
6. Gen. CAUDUMER LIGHTNING LOL 225 VG-87
7. Gen. CAUDUMER BROEK LOL 194

Preis €

03

Visstein 3STAR

ADELYNN RED NL 586374405

AA A22

geboren:
04.09.20Verkäufer:
Visstein & GenHotel
8144 Heino

Visstein 3STAR Adelynn Red



M: Willsbro K&L Nugget Aderyn RDC VG-86



MMM: KHW Super Aderyn RDC EX-90

D

Milch kg	F %	F kg	E %	E kg	RZM	RZE	RZN	RZS	RZR	RZKd	RZD	RZGesund	RZG	RZ€
+1182	+0,24	+72	+0,09	+50	141	128	114	116	104	102	104	108	149	+1869

- + Familie von Kamps-Hollow Durham Altitude EX-95 und KHW Regiment Apple-Red EX-96
- + Ihre Mutter ist die Großmutter des Topbull Visstein K&L MONEY P Red (gRZG 159)
- + Ihre Styx-Red-Halbschwester wurde für 7.000 € beim HLS 2018 verkauft und ist die Mutter des neuen Spark Red-Sohns SPORTY (gRZG 154).

Preis €

Crown Red 10 298446 pp*
KENMORE TRIPLE CROWN-RED(Apprentice x Delta 1427)
ZW +659 +0,30 +55
+0,10 +33
RZM 129 RZG 142Aderyn UK 382702307964
WILLSBRO K&L NUGGET ADERYN(2)VG 86 pp* RDC AA
HL 2: 10733 4,79 514 4,02 431
2/2LA 9832 4,97 489 4,03 396
RZM 130 RZG 141Nugget RDC 10 680244 RDC AA*
WILLSBRO NUGGET RDC
(Numero Uno x Destry)Aderyn UK 382702406894
WILLSBRO K&L SUPERSIRE ADERYN
(1)VG 85 AB
HL 2: 15202 4,42 672 3,63 552
2/2LA 13505 4,53 612 3,67 496Supersire 10 506805 pp* RDF
Seagull-Bay Supersire
(Robust x Planet)Aderyn RDC US 140969320
KHW SUPER ADERYN
(3)EX 90 RDC
HL 2: 13352 4,32 577 3,89 520
2/2LA 12598 4,20 529 3,80 479
v. Super

Weitere Generationen:

4. Gen. KHW GOLDWYN AIKO RDC EX-91

5. Gen. KAMPS-HOLLOW DURHAM ALTITUDE RDC EX-95

6. Gen. CLOVER-MIST PRELUDE ALISHA EX-93

7. Gen. CLOVER-MIST JUBILANT AUGY STAR EX-94

04^{PH} CALIDA DE 409 01025 ET

AB A22 GVO-frei

geboren:
16.02.20

Verkäufer:
Hans-Peter Paeßens
47589 Uedem



PH Calida



MM: Simple-Dreams MD Candi-ET VG-89



4. Gen.: Miss Shottle Sadie EX-93

D

Milch kg	F %	F kg	E %	E kg	RZM	RZE	RZN	RZS	RZR	RZKd	RZD	RZGesund	RZG	RZ€
+1847	+0,16	+92	-0,03	+59	150	109	123	118	104	103	107	113	155	+2498

- + Genomisch hoch veranlagte VH Crown mit 3 x VG- und 6 x EX-Kühen im Pedigree
- + Calida geht auf die bekannte Stammkuh Meier-Meadows Jezebel EX-92, der Mutter des legendären O-Man, zurück
- + Ihre Redrock-Halbschwester PH Jezebel (gRZG 164) war 04/2020 #1 NVI-Jungrind in den Niederlanden

Preis €

VH Crown 10 509171 AB* A22

VH Hedelund Charley Crown

(DG Charley x Silver)

ZW +1828 +0,12 +85
-0,04 +57

RZM 148 RZG 161

Cookie DE 05 395 96227

SIMPLE-DREAMS PH RUW COOKIE.

01/85-87-84-85/85 AB A22

1.LA 12412 4,02 499 3,72 462
RZM 145 RZG 149

Kerrigan 10 508018 RDF

WESTCOAST KERRIGAN

(Kingboy x Numero Uno)

Candi US 73351030

SIMPLE-DREAMS-MD-CANDI-ET

(3)VG 89

HL 2: 15427 3,25 502 3,19 492
3/3LA 14063 3,22 453 3,16 445

Delta 1427

MR DELICIOUS MOGUL 1427-ET

(Mogul x Robust)

Clair US 141610957

MISS CLARK CLAIR

(2)EX 91

HL 2: 13485 3,34 450 3,30 445
2/2LA 12277 3,62 445 3,45 423
v. Clark

Weitere Generationen:

4. Gen. MISS SHOTTLE SADIE EX-93

5. Gen. WYSSLAWN RAMOS REBA EX-91

6. Gen. GOLDEN-OAKS ROLEX JINNIE EX-90

7. Gen. O-BEE AARON JINNIE EX-91

05

RZN

CASSIDY DE 07 709 59882 ET ZW

AB A22 GVO-frei

geboren:

25.09.20

Verkäufer:

Nöhl GbR

Nöhl GbR

54636 Idesheim



RZN Cassidy



Aus der gleichen Kuhfamilie: PM Candy EX-91



5. Gen.: aha Rubens Carla EX-95

D

Milch kg	F %	F kg	E %	E kg	RZM	RZE	RZN	RZS	RZR	RZKd	RZD	RZGesund	RZG	RZ€
+2158	+0,10	+97	+0,01	+75	159	123	118	106	109	108	100	107	163	+2706

- + Genomisch hoch veranlagte VH Crown-Tochter mit NVI 307 und mit enorm hoher Leistungsvererbung (gRZM 159)
- + Aus der Familie der erfolgreichen Zucht- und Schaukuh aha Rubens RDC Carla EX-95; 10 Gen. VG- und EX-Kühe im Pedigree
- + Einflussreiche Vererber stammen aus dieser Familie: Schaffner, Tequila RDC, Snowfall, Snowboard

Preis €

VH Crown 10 509171 AB* A22

VH Hedelund Charley Crown

(DG Charley x Silver)

ZW +1828 +0,12 +85

-0,04 +57

RZM 148 RZG 161

RZN Casablanca DE 07 705 56007

02/88-86-86-87/87

2/1LA 11092 3,76 417 3,31 367

RZM 146 RZG 153

Gymnast 10 508247 RDF

BOLDI V GYMNAST

(Doorsopen x Jabir)

RZN Cameron DE 07 703 12058

03/89-88-87-85/87

HL 2: 13026 4,25 553 3,46 451

3/2LA 12435 4,36 542 3,46 430

Silver 10 889280

SEAGULL-BAY SILVER-ET

(Mogul x Snowman)

RZN Candy DE 07 698 61927

03/86-85-89-87/87

HL 4: 13267 4,90 650 3,54 470

6/5LA 12185 4,68 570 3,64 443

v. Maximum

Weitere Generationen:

4. Gen. BAS TULIP TABEA EX-90

5. Gen. BAS MATULA TAMARA EX-90

6. Gen. BAS TRIVALENT TAMMI GP-84

7. Gen. BAS MARCELL TINI GP-80

06

THI

CASABLANCA DE 05 408 66685 ET

AA A22 GVO-frei

geboren:
25.08.20

Verkäufer:
Rainer Thoenes
47546 Kalkar



THI Casablanca



MM: THI California VG-88



MMM: THI Carla VG-89

D

Milch kg	F %	F kg	E %	E kg	RZM	RZE	RZN	RZS	RZR	RZKd	RZD	RZGesund	RZG	RZ€
+1101	+0,27	+73	+0,24	+64	148	120	128	116	112	101	96	114	160	+2658

+ Best Benz mit hohen Inhaltsstoffen (+0,27 % F, +0,24 % E) und besten Werten für Nutzungsdauer (gRZN 128) und alle Gesundheitsmerkmale

+ 11 Gen. VG- und EX-Kühe im Pedigree

+ Erfolgreicher C-Stamm bei Thoenes Holsteins International mit nordamerikanischen Wurzeln

Best Benz 10 619200 AA A22

(Benz x Damaris)
ZW +1854 +0,01 +74
+0,04 +67

RZM 150 RZG 165

THI Cambodia DE 05 404 15243

01/84-84-85-84/84
AA A22
2.Kontr: 33,3 4,38 3,88
1.Kontr: 29,0 4,36 4,49
RZM 141 RZG 150

Cameron 10 508446 RDF A22

PROGENESIS CAMERON

(Penmanship x Yoder)

THI California DE 05 394 62979

02/87-88-88-87/88 AB A22

LA18/12 10314 5,00 516 4,03 416

Board 10 681573 AA* A12

VENERIETE RUW BOARD

(Boss x Épic)

THI Carla DE 05 383 97015

03/88-88-91-87/89 E BB

HL 3: 14003 5,12 717 3,78 529

4/3LA 12633 5,01 633 3,89 492

v. Smurf

Weitere Generationen:

4. Gen. THI MASCOL CANNES EX-90

5. Gen. THI OKENDO CITY VG-86

6. Gen. THI SLOGAN CINDY EX-90

7. Gen. THI DESIGN CINDERELLA VG-89

Preis €

07

BHA

SIMONE RED DE 08 175 32742 ET

AA A11

geboren:
29.08.20Verkäufer:
Thomas Bentele
88213 Ravensburg

Wolfhard Schulze

M: NH Silky Red VG-87

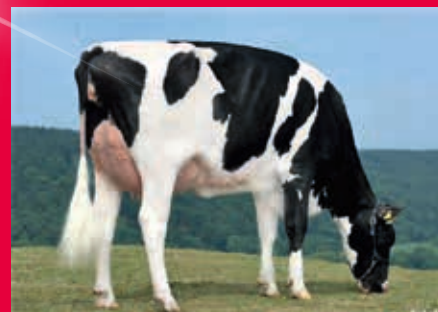

MM: BOP Selina RDC VG-86



MMM: Des-Y-Gen Planet Silk-ET RDC EX-90

D

Milch kg	F %	F kg	E %	E kg	RZM	RZE	RZN	RZS	RZR	RZKd	RZD	RZGesund	RZG	RZ€
+729	-0,30	+1	-0,28	-1	100	131	119	108	116	102	108	109	122	+806

+ Mutter NH Silky ist amtierende Bundesreservesiegerfärse bei der German Dairy Show 2019

+ Quelle zahlreicher Top-Bullen: GLOBAL, MATTY P RDC, Soundcloud, Swingman-Red, Altatop-Red, Styx-Red, Salvatore

+ Familie der großartigen Zuchtkühe Gen-I-Beq Durham Sherry VG-87 und Glen Drummond Splendor VG-86

Preis €

Unstopabul 10 298466 AE* A11
RIVERDOWN UNSTOPABULL

(Avalanche x Applejack-)
ZW +224 -0,13 -3
-0,17 -8

RZM 96

● NH Silky Red DE 07 704 97930

01/87-87-86-87/87 AB A11

1.LA 10824 4,45 482 3,46 375
RZM 130 RZG 135

Arvis 10 507988 RDC

MR LR EDG ARVIS 18196

(Defender x Numero Uno)

BOP Selina RDC DE 06 662 59165

01/85-88-86-85/86 RDC

HL 1: 12519 4,58 573 3,75 469
2/2LA 13831 4,10 567 3,27 452

Snowman 10 634400

FLEVO GENETICS SNOWMAN

(O-Man x Marshall)

Silk RDC CA 106109413

DES-Y-GEN PLANET SILK-ET

(2)EX 90 RDC

HL 2: 12946 4,07 527 3,28 424
2/2LA 12257 4,23 519 3,21 394
v. Planet

Weitere Generationen:

4. Gen. GEN-I-BEQ BOLTON SILENCE VG-85

5. Gen. GEN-I-BEQ GOLDWYN SECRET VG-87

6. Gen. GEN-I-BEQ DURHAM SHERRY VG87

7. Gen. GLENDRUMMOND SPLENDOR VG-87



REDBERRY

DE 05 403 89550

GVO-frei

geboren:
01.09.20

Verkäufer:
Borkes-Busshaus GbR
46499 Hamminkeln



Redberry



MM: KOE Romance Red VG-88



4. Gen.: S D Miss Rosanne EX-91

+ Schickes Red Holstein-Jungrind aus der Kuhfamilie der legendären Stookey Elm Park Blackrose EX-96; 9 Generationen VG und EX im Pedigree

+ Ihre Großmutter wurde selbst über den HLS 2017 verkauft.

+ Die Kombination mit dem Euterspezialisten Warrior (gEuter 141) verspricht großes Schaupotenzial.

Preis €

Warrior 10 298475 ETC pp*
MR BLONDIN WARRIOR-RED-ET

(Avalanche x Doorman)
ZW +450 -0,11 +8
-0,11 +6
RZM 105

Resi DE 05 405 25754

01/84-85-85-84/85
3.Kontr 43,6 3,63 3,05
2.Kontr: 41,6 3,47 2,94
1.Kontr 40,6 3,76 2,70

Maxbo-Red 10 298377
MORNINGVIEW MAXBO-RED
(Entitle x Mogul)

© KOE Romance Red DE 05 395 35406

02/88-87-87-89/88
HL 1: 9073 4,44 403 3,54 321
3/2LA 8809 4,39 387 3,44 303

Awesome 10 298284 CVC
LUCK-E AWESOME-RED
(Absolute-R x Advent-Red)

KOE Rossal DE 05 382 81262

01/84-84-85-85/85
HL 2: 11341 3,59 407 3,08 349
4/4LA 9942 3,49 347 3,11 309
v. Bama-Red

Weitere Generationen:

4. Gen. S D MISS ROSANNE EX-91

5. Gen. RAMA-WAY OUTSD ROSEMARY VG-87

6. Gen. MARKWELL LEADER ROSE EX-91

7. Gen. STOOKEY ELM PARK BLACKROSE EX-96

09

Koe

LADY GAIL DE 05 410 66337 ET

GVO-frei

geboren:
11.05.20Verkäufer:
Koester KG
48565 Steinfurt

M: FG Lorraine VG-85



HS zur M: HAM Fever Lilli VG-89



MM: Lady Gaga EX-97

+ Enkelin der einzigartigen
Schaukone Lady Gaga EX-97

+ Lady Gaga ist eine der erfolgreichsten europäischen Schaukühe der letzten Jahre: über 20 Titel, allein neun als Grand Champion bei Landes- und Nationalschauen und zwei Klassensiege bei der renommierten Swiss Expo

+ Lady Gail ist die nächste Generation für den Schauring

Preis €

1st Grade 10 889463

FARNEAR-BH 1ST GRADE

(Alta1Stcla x McCutchen)

ZW +602 -0,28 -6
-0,24 -5

RZM 96 RZG 118

FG Lorraine DE 03 604 56150

01/85-85-84-85/85

100Tg. 3197 3,63 116 3,16 101

Undenied 10 508509 pp* RDF A22

OUR-FAVORITE UNDENIED

(Solomon x Atwood)

● **Lady Gaga FR 5454809453**

08/98-98-95-98/97 EX5

HL 7: 17751 3,54 629 2,90 515

8/8LA 13993 3,65 511 3,08 431

Modest 10 503829

Regancrest-LH Modest-ET

(Durham x Aerostar)

295 FR 5454504927

(2)VG 86

HL 3: 11101 3,75 416 2,77 308

4/3LA 9227 3,49 322 2,85 263

v. Lheros

Weitere Generationen:

4. Gen. RUDOLPH 159 VG-89

5. Gen. DOMBINATOR 103 GP-82

6. Gen. GRAND 45

7. Gen. JACQUE 886 GP-84

10

WILCOR

FAITHFUL DE 03 602 39949 ET**geboren:**

21.03.20

Verkäufer:Cord Hormann
31606 Warmsen

M: Chupin Shottle Faith EX-91



HS zur M: Chupin Braxton Hongroise EX-92



HS zu Faithful: Wilcor Solomon Francine VG-87

- + Gold Chip aus beeindruckenden 10 Generationen EX-Kühe im Pedigree in Folge
- + Mutter Faith war Klassensiegerin bei der DHV-Schau 2015; Solomon-Halbschwester Francine wurde beim 5. Mox Type and Utility Sale für 7.000 € verkauft
- + Tiefe französische Kuhfamilie, welche auf Chupin BW Miracle EX-94-FR zurückgeht.

Preis €**Gold Chip 10 889127 RDF**

MR CHASSITY GOLD CHIP

(Goldwin x Shottle)

ZW -65 -0,07 -10

-0,25 -27

RZM 85 RZG 101

● **Faith FR 2930983160**

CHUPIN SHOTTLE FAITH EX-91

03/93-92-91-90/91 EX

HL 4: 15059 4,32 651 3,23 486

6/5LA 12663 4,26 540 3,24 410

RZM 103 RZG 95

Shottle 10 505534

PICSTON SHOTTLE

(Mtoto x Aerostar)

Unkari FR 2930982462

UNKARI

(5)EX 90

HL 3: 12856 4,05 521 3,09 397

6/5LA 11400 3,80 433 3,16 360

Morty 10 503726 EX

STOUDER MORTY-ET

(Formation x Aerostar)

Oldostar FR 2998037323

OLDOSTAR

(1)EX 90

HL 3: 11654 3,53 411 3,22 375

3/3LA 10814 3,48 376 3,24 350

v. Heldostar

Weitere Generationen:

4. Gen BELLWOOD MIRACLE EX-94

5. Gen MASCOT SYLVIA EX-91

6. Gen LEADMAN HYGIE EX-90

7. Gen MANDINGO ROLSMANDY EX-93

11

ViG

BLEXY DE 03 620 40076

GVO-frei

geboren:

25.05.20

Verkäufer:

Jannes Vienna

26844 Jemgum



M: ViG Barbie EX-91



HS: ViG Batavia VG-88



4. Gen.: Regancrest-PR Barbie-ET EX-92

+ Blexy stammt aus der berühmten Zuchtkuh Regancrest-PR Barbie-ET EX-92 (Mutter des international bekannten Shottle-Sohns Braxton)

+ Quelle für zahlreiche hoch eingestufte Nachkommen, z. B. Regancrest S Chassity EX-92, der Mutter von Gold Chip

+ 10 Generationen VG- und EX-Kühe im Pedigree in Folge

Preis €

Godewind 10 151518 RDC A22 VG89

DE OOSTERHOF WILLEMS EAGEL

(Gold Chip x Sanchez)

ZW +111 +0,02 +7

-0,20 -16

RZM 94 RZG 105

Barbie DE 03 552 81731

04/91-91-91-90/91 EX

HL 4: 11796 3,76 443 3,40 401

5/4LA 11476 3,51 403 3,29 377

RZM 102 RZG 109

Hunter 10 506671

Cookiecutter MOM Hunter

(Man-O-Man x Shottle)

Barbie 1 NL 390843269

PRONTO BARBIE 1

(1)VG 87

HL 2: 15023 3,65 549 3,14 472

3/2LA 13940 3,87 539 3,29 459

Pronto 10 505980 RDF

WINDY-KNOLL-VIEW PRONTO

(Outside x Rudolph)

RG Beyonce US 62496927

REGANCREST G BEYONCE

(1)VG 87

HL 2: 12480 3,64 454 3,13 390

2/2LA 12542 3,47 435 3,17 397

v. Goldwin

Weitere Generationen:

4. Gen. REGANCREST PR DURHAM BARIE EX-92

5. Gen. REGANCREST JUROR BRINA EX-92

6. Gen. REGANCREST AEROSTAR BERT EX-90

7. Gen. REGANCREST MARK CHAIRMAN BEA EX-91

12

KNS

MISS BATCH P

DE 03 612 12096 ET

Pp AB A22 GVO-frei

geboren:

15.06.18

gekalbt:

20.10.20

Verkäufer:

Nikolai Niermann

49326 Melle



KNS Miss Batch P



M: KNS Missboard P VG-85



MM: KNS Missbalista GP-84

D

Milch kg	F %	F kg	E %	E kg	RZM	RZE	RZN	RZS	RZR	RZKd	RZD	RZGesund	RZG	RZ€
+1019	+0,13	+54	+0,11	+47	136	113	113	108	96	102	90	113	139	+1722

1. **Milchkontrolle:**

28,3 kg Milch

5,24 % Fett

3,80 % Eiweiß

2. **Milchkontrolle:**

32,5 kg Milch

4,11 % Fett

3,41 % Eiweiß

+ **Vollschwester zum Top-Bullen KNS Bachelor P; ihre Semino-Halbschwester steht ebenfalls zum Verkauf (Kat.-Nr. 50)**

+ **KNS Missboard P ist aktuell die einflussreichste und beste Bullenmutter der deutschen Hornloszucht**

+ **Missboards Söhne: KNS SIMON P, KNS HESEKIEL PP, Hogwart PP und Haggai PP**

Batch P 10 682291 Pp AA A22

CAUDUMER BATCH P

(Battlecry x Rocky)

ZW +395 +0,33 +49 **TOPQSELECT+**

+0,18 +32

RZM 127 RZG 139

KNS Missboard P DE 03 586 65759

01/85-86-83-85/85* - 2,9 Pp AB A22

1.LA 10918 4,44 485 3,75 409

RZM 141 RZG 150

Board 10 681573 AA* A12

VENERIETE RUW BOARD

(Boss x Epic)

(Bookem x Watson)

KNS Missbalista P RDC DE 03 562 30059

01/85-84-83-84/84 Pp RDC BE

1.LA 7132 4,44 317 3,39 242

Balisto 10 889248

DE-SU 11236 BALISTO-ET

KNS Miss Epic P RDC DE 03 552 03389

01/82-85-80-81/82* Pp RDC

1.LA 10586 3,91 414 3,11 329

v. Epic

Weitere Generationen:

4. Gen. SHB MR SAM MRSPOLL VG-86

5. Gen. WS POLL PLUS MABEL VG-87

6. Gen. WS RAIMON MARACUJA VG-85

7. Gen. LUKE MABELLE VG-88

Preis €

13

THI
DALLAS DE 05 404 15282 ET

AB A12 GVO-frei 01/85-84-84-85/85 VG

geboren:

04.10.18

gekalbt:

30.09.20

Verkäufer:

Rainer Thoenes

47546 Kalkar



THI Dallas VG-85



4. Gen.: De-Su 9053 EX-92



De-Su 711-ET VG-86 (Observer-Tochter aus De-Su 9053 EX-92)

D

Milch kg	F %	F kg	E %	E kg	RZM	RZE	RZN	RZS	RZR	RZKd	RZD	RZGesund	RZG	RZ€
+1532	-0,05	+54	-0,04	+48	136	123	110	100	110	102	107	108	141	+1647

+ Schicke junge Färse mit VG-85 und 39 kg Milch in den ersten Kontrollen

+ Ihre Rafting Tochter THI Dakota steht mit gRZG 154 ebenfalls zum Verkauf. Kat.-Nr. 28

+ Familie der international bekannten Bullen De-Su Freddie Galaxy-ET und De-Su O-Man Goli; 10 Generationen VG- und EX-Kühe im Pedigree

Preis €

1. Milchkontrolle:	39,2 kg Milch	3,88 % Fett	3,37 % Eiweiß
2. Milchkontrolle:	39,1 kg Milch	4,06 % Fett	3,60 % Eiweiß

Sound Syst 10 508318 AB A11

MIRABELL SOUND SYSTEM ET

(Silver x Supersire)

ZW +1592 +0,26 +92

-0,03 +51

RZM 146 RZG 146

RUW Dejavu DE 05 387 11848

DE-SU RUW DEJAVUE

02/87-86-86-85/86 AA

HL 2: 13329 3,82 509 3,38 451

2/2LA 11439 3,87 443 3,31 379

RZM 124 RZG 130

Racer 10 507482 pp* RDF

CLEAR-ECHO LEXOR RACER

(Lexor x Observer)

DE-SU 2458 US 71813943

DE-SU MOGUL 2458

(2)VG 87

HL 2: 13152 4,49 591 3,39 446

2/2LA 11960 4,57 547 3,34 399

Mogul 10 506694 pp* RDF

MOUNTFIELD SSI DCY MOGUL

(Dorcy x Marsh)

DE-SU 8947 US 64701370

DE-SU 8947

(2)VG 87

HL 2: 18058 3,90 705 3,22 581

2/2LA 16282 3,83 624 3,17 516

v. Planet

Weitere Generationen:

4. Gen. DE-SU SHOTTLE 7012 EX-92

5. Gen. DE-SU OMAN 6125 GP-82

6. Gen. DE-SU BW MARSHAL GEORGIA EX-90

7. Gen. DE-SU PATRON GOLD EX-90

14

KhW

EDELROSE DE 07 707 99460

GVO-frei

geboren:

14.02.19

belegt:

27.05.2020

Lotto Red 10.298526

Verkäufer:

Thomas Kreutz

54655 Wilsecker



KhW Edelrose



MM: ZS Eagle EX-91



Aus derselben Kuhfamilie: Budjon-JK Linjet Eileen EX-96

- + Eine der erfolgreichsten Schau-Kuhfamilien weltweit. Unzählige Schauerfolge; 9 Generationen EX-Kühe im Pedigree in Folge
- + Beim HLS 2020 wurde eine Goldwin-Tochter aus dieser Familie für 4.600 € verkauft!
- + Aus der berühmten Krull Broker Elegance EX-96-Familie. Mutter von Enforcer und 11 EX-Töchtern

Preis €

Sidekick 10 508579 RDF A22
WALNUTLAWN SIDEKICK

(Abbott x McCutchen)

ZW -354 +0,44 +27
+0,15 +3

RZM 108

○ KhW Edelstein DE 07 702 49100

04/89-87-88-90/89

HL 4: 10176 4,11 418 3,81 388

4/4LA 9092 4,30 391 3,95 359

RZM 102 RZG 108

Doorman 10 506948 A22

VAL-BISSON DOORMAN

(Bookem x Shottle)

○ ZS Eagle DE 07 696 25951

05/92-87-93-90/91 EX2 AB

HL 5: 12266 4,09 502 3,91 480

6/6LA 10407 4,13 430 3,79 394

Windbrook 10 506449

GILLETTE WINDBROOK

(FBI x Blitz)

Electra DE 07 693 83881

05/91-89-90-90/90 EX

HL 4: 12717 3,96 503 3,69 469

7/7LA 11444 4,09 468 3,70 423

v. Goldwin

Weitere Generationen:

4. Gen. MOONDALE DURHAM EADIE EX-94

5. Gen. BUDJON-JK ENCORE ELANTRA EX-93

6. Gen. KRULL BROKER ELEGANCE EX-96

7. Gen. KRULL STARBUCK EXCELLENCY 90

15

BRINTA P DE 05 402 40956 P

GVO-frei 1/83-85-84-85/85 VG

geboren:

05.01.18

gekalbt:

12.10.20

Verkäufer:Alois Loddenkemper
48317 Drensteinfurt

Brinta P VG-85



HS zur MMM: BcH Baronin VG-86



HS zur MMM: BcH Biggi EX-91

1. Milchkontrolle:	32,2 kg Milch	4,39 % Fett	3,15 % Eiweiß
2. Milchkontrolle:	32,0 kg Milch	3,53 % Fett	3,18 % Eiweiß

+ Hornlose Steel P-Färse aus der Conant-Acres-JY Bell-Steff EX-92-Familie,

+ Großmutter Barones war Klassensiegerin bei der Färsenschau in Bitburg und Klassenzweite bei der RUW-Schau

+ In der 5. Generation steht RZ Blackstar Bella EX-90, die Mutter des einflussreichen deutschen Prelude-Sohns Predello

Preis €**Steel PP 10 682092 PP* RDF**

Steel PP

(Style P x Ladd P)

ZW +92 +0,10 +13 **TOPQSELECT+**

+0,00 +3

RZM 105 RZG 114

Gorch Fock 10 674940 CDC**Britania DE 05 367 76326**

03/90-85-87-91/89

HL 4: 9820 4,30 422 3,42 336

7/6LA 9080 4,09 371 3,45 313

RZM 97 RZG 93

(Goldwin x Marshall)

© **Barones DE 05 803 67249**

03/87-92-87-89/89

HL 3: 9733 3,35 326 3,23 314

3/3LA 9861 3,16 312 3,23 319

Mr.Sam 10 505572

REGANCREST MR DRHAM SAM-ET

(Durham x Emory)

BcH Baroni DE 13 017 35057

03/87-86-88-84/86

HL 4: 11679 4,34 507 3,28 383

6/6LA 10248 4,11 421 3,41 349

v. Outside

Weitere Generationen:

4. Gen. BcH LEE BARONESS VG-85

5. Gen. RZ BLACKSTAR BELLA EX-90

6. Gen. CONANT-ACRES-JY STEFF EX-92

7. Gen. SWAMPY-HOLLOW ELEVATION SWEET EX-92

16

FG

ALLSTAR RED DE 05 411 44747 ET

AA A11 GVO-frei

geboren:
12.08.20Verkäufer:
Elisabeth Wacker
48565 Steinfurt

M: FG Atomic VG-86



MM: MS Apples Uno Aleetra ET EX-90



MMM: KHW Regiment Apple-Red-ET EX-96

D

Milch kg	F %	F kg	E %	E kg	RZM	RZE	RZN	RZS	RZR	RZKd	RZD	RZGesund	RZG	RZ€
-459	+0,55	+27	+0,09	-9	102	130	111	108	109	96	96	108	119	+653

+ MMM ist die legendäre 1 Mio. \$-Kuh KHW-Regiment-Apple-Red EX-96: Grand Champion WDE 2011, Red Impact Cow of the Year 2013

+ Familie von top Exterieur-Bullen wie Advent Red, Jotan, Acme RDC, Diamond-back RDC und grandiosen Schaukühen wie MS Candy Apple Red ET EX-94, MS Delicious Apple Red-ET EX-94 oder MS D Apple Danielle-Red-ET EX-94

Preis €

Unstopabul 10 298466 AE* A11
RIVERDOWN UNSTOPABULL

(Avalanche x Applejack-)
ZW +224 -0,13 -3
-0,17 -8

RZM 96

FG Atomic NL 943714385

02/87-86-86-86/86

2/1LA 11525 4,76 549 3,60 415
RZM 129 RZG 131

Jedi 10 507890 pp* RDF BB*
S-S-I MONTROSS JEDI-ET

(Montross x Supersire)

Aleetra RDC US 72227613
MS APPLES UNO ALEETRA-ET

(1)EX 90 RDC
HL 2: 9997 4,00 400 3,70 370
2/2LA 9483 4,05 384 3,75 356

Número Uno 10 506661
AMIGHETTI NUMERO UNO ET
(Man-O-Man x Shottle)

Apple Red US 135511521
KHW REGIMENT APPLE RED-ET
(6)EX 96 EX3CVC
HL 2: 13699 4,77 654 3,68 504
6/6LA 12782 4,65 594 3,58 458
v. Regiment

Weitere Generationen:

4. Gen. KAMPS-HOLLOW ALTITUDE-ET EX-95

5. Gen. CLOVER-MIST ALISHA EX-93

6. Gen. CLOVER-MIST AUGY STAR EX-94

7. Gen. D-R-A KING AUGUST EX-96

17

HARDLEY DE 07 708 81653 ET

AB A22 GVO-frei

geboren:
18.02.20Verkäufer:
Frank Königs
54589 Stadkyll

Hardley



M: Haily VG-85



VS zur MM: RF Goldwyn Hailey EX-97

D

Milch kg	F %	F kg	E %	E kg	RZM	RZE	RZN	RZS	RZR	RZKd	RZD	RZGesund	RZG	RZ€
-643	+0,04	-22	+0,05	-17	86	135	119	125	113	102	100	114	113	+354

- + Schickes und typvolles Jungrind mit großem Schaupotenzial
- + Hardleys Großmutter ist die Vollschwester zur unvergleichlichen RF Goldwyn Hailey EX-97, dem Grand Champion der Royal Winter Fair und der World Dairy Expo 2012 und 2014.
- + Tochter des Euterspezialisten Upgrade (gEuter 129)

Upgrade 10 509134 RDF
OUR-FAVORITE UPGRADE-ET(Crush x Atwood)
ZW -427 +0,20 +2
+0,08 -7

RZM 97

Haily FR 3572514003

01/84-86-86-85/85* AA A22

200Tg. 8058 3,15 254 3,10 250
RZM 101 RZG 116

Chief 10 508239

STANTONS HO 9 3526-ET

(Octane x Numero Uno)

Haeva FR 3572513843

(1)VG 87

Goldwin 10 503839

BRAEDALE GOLDWYN

(James x Storm)

Hanah CA 8782901

MELLHOLM LOUIE HANAH

(4)EX 92

HL 3: 11570 3,54 410 3,57 413
5/4LA 10640 3,60 383 3,44 366
v. Louie**Weitere Generationen:**

4. Gen. MELLHOLM JOLT HARRIET EX-90

5. Gen. MELLHOLM GAMBLER DEBRA VG-85

6. Gen. MELLHOLM SHAWN WANDY G 76

7. Gen. MELLHOLM BELL BOY OLIVE GP-83

Preis €

18

ESMERALDA DE 05 412 63128 ETgeboren:
01.07.20Verkäufer:
Markus Siebel
51399 Burscheid

Esmeralda



VS zur MMM: Budjon-JK Linjet Eileen EX-96



HS zur MMM: Budjon-JK Encore Electra EX-95

- + Ein der erfolgreichsten Schau-Kuhfamilien weltweit. Unzählige Schauerfolge; 8 Generationen VG- und EX-Kühe im Pedigree in Folge
- + Vollschwester zur MMM ist die außergewöhnliche Budjon JK Linjet Eileen EX-96, All-American 5-Yr. 2004
- + Aus der berühmten Krull Broker Elegance EX-96-Familie

Preis €

Goldwin 10 503839
BRAEDALE GOLDWYN

(James x Storm)
ZW -489 +0,25 +4
+0,10 -8
RZM 97 RZG 104

Eliza DE 05 392 18914

01/86-85-86-85/85
HL 2: 10825 3,59 389 3,50 379
3/2LA 10272 3,55 365 3,47 356
RZM 80 RZG 83

Shottle 10 505534
PICSTON SHOTTLE

(Mtoto x Aerostar)

Elegance NL 399172807
B DURHAM ELEGAN

(3)VG 88
HL 3: 9488 3,47 329 3,44 326
3/3LA 7306 3,50 256 3,45 252

Durham 10 505341 RDF CVC EX
REGANCREST ELTON DURHAM CVC

(Bell Elton x Chief Mark)

Evalyn US 126082827
BUDJON-JK LINJET EVALYN

(2)EX 91
HL 2: 15218 4,23 643 3,24 493
2/2LA 12270 4,09 502 3,32 407
v. Linjet

Weitere Generationen:

4. Gen. KRULL BROKER ELEGANCE EX-96
5. Gen. KRULL STARBUCK EXCELLENCY EX-90
6. Gen. KRULL TT EXCELLENCY EX-90
7. Gen. KRULL BOOT MARK EXCELLENCY EX-92

19

MOX
CLARISSA DE 05 411 85831 ET**geboren:**
23.06.20**Verkäufer:**
Josef Upgang
48691 Vreden

MOX Clarissa



M: Elysa Dundee Cleo EX-93



HS von Clarissa: MOX Cherry VG-89

- + Schickes Jungrind mit großem Schauptenzial aus einer tiefen kanadischen Kuhfamilie
- + Mutter Cleo war Klassensiegerin bei DHV-Schau 2013 und Kuhfeuerwerk 2011, erfolgreiche Teilnehmerin bei der Europaschau
- + 4 Generationen EX-Kühe in Folge im Pedigree

Gold Chip 10 889127 RDF
MR CHASSITY GOLD CHIP

(Goldwin x Shottle)
ZW -65 -0,07 -10
-0,25 -27
RZM 85 RZG 101

● **Cleo DE 08 140 97537**

03/92-93-92-94/93
HL 4: 17498 3,51 614 2,94 515
5/5LA 14265 3,40 485 3,15 450
RZM 90 RZG 85

Dundee 10 507498

Regancrest Dundee-ET
(Encore x Chief Mark)

Cindy CA 10810852
FORTALE CINDY JOLT

(2)EX 90
HL 2: 15129 4,00 605 3,21 485
3/3LA 12241 3,75 459 3,37 412

Jolt 10 504431

SECOND-LOOK JOLT

(Southwind x Chief Mark)

Patricia CA 6470541

FORTALE PATRICIA ASTRE

(3)EX 92
HL 4: 13838 3,81 527 3,06 423
6/6LA 11934 3,42 408 3,09 369
v. Astre

Weitere Generationen:

4. Gen. FORTALE STELLA LINDY EX-90

5. Gen. MAPEL WOOD S CHRISTOPH BELLE VG-85

6. Gen. TANNERY HILL UNIQUE BELLE VG-85

7. Gen. ANCHOR & HOPE S G BONITA VG-85

Preis €

20 ^{RZN} VIVIEN DE 07 708 85551 ET

geboren:
09.01.20
Verkäufer:
Nöhl GbR
54636 Idesheim



Vivien



M: Arethusa Response Vivid EX-96



MM: Huronia Centurion Veronica EX-97

- + Unbegrenzt Schauptenzial, aus der weltweit besten Jersey-Exterieurfamilie
- + Mutter Vivid war Supreme Champion der WDE 2014
- + Die legendäre Huronia Centurion Veronica EX-97 war Supreme Champion der WDE 2006 und Grand Champion der WDE 2004-2006

Gentry

RAPID BAY INDIANA GENTRY
(Indiana x Amedeo)

Vivid US 116023067

ARETHUSA RESPONSE VIVID

(0)EX 96

HL 4: 10292 6,54 673 3,49 359
6/6LA 8985 5,59 502 3,54 318

Response

HOLLYLANE R RESPONSE

(Master x Monarch)

Veronica CA 10206465

HURONIA CENTURION VERONICA 20J

(0)EX 97

HL 1: 10819 4,93 533 4,09 442
7/7LA 9461 5,39 510 3,83 362

Centurion 10 975170

SOONER CENTURION-ET

(CJF Sooner x Duncan)

Vivianne CA 604866

GENESIS RENAISSANCE VIVIANNE

(1)VG 87

HL 4: 5492 4,24 233 3,81 209
5/5LA 4621 4,61 213 3,96 183
v. Renaissance

Weitere Generationen:

4. Gen. HURONIA CENTURION VERONICA 20J EX-97

5. Gen. GENESIS RENAISSANCE VIVIANNE VG-87

6. Gen. GENESIS JUNO VIRGINIA EX-92

7. Gen. SWISSBELL F VERONICA 39M EX

Preis €

21

SON

KRISTIN DE 05 414 44224 ET RDC

AB A12 GVO-frei

geboren:

13.09.20

Verkäufer:Ludger Sondermann
46395 Bocholt

SON Kristin RDC



MM: EIT Kobra Red VG-87



5. Gen.: EIGHT Kiss VG-87

D

Milch kg	F %	F kg	E %	E kg	RZM	RZE	RZN	RZS	RZR	RZKd	RZD	RZGesund	RZG	RZ€
+2016	-0,06	+72	+0,04	+73	152	111	130	118	119	104	104	113	165	+2803

+ Höchstes Rotfaktor-Jungrind (gRZG 165) der Auktion mit Top-Zuchtwerten für Leistung (+2016 kg Milch, 72 kg Fett und 73 kg Eiweiß), Nutzungsdauer und Fruchtbarkeit

+ Tiefe deutsche Kuhfamilie mit sechs Generationen VG im Pedigree

+ Höchster NVI 315 der Auktion

Preis €**Best Benz 10 619200 AA A22**

(Benz x Damaris)
ZW +1854 +0,01 +74
+0,04 +67
RZM 150 RZG 165

SON DE 05 402 74885

AB A12

RZM 150 RZG 149

Pace Red 10 917561 A22

Mr Pat Uno Pace-Red

(Pat-Red x Numero Uno)

EIT Kobra DE 05 393 01409

02/87-89-87-86/87 BB

HL 2: 15614 3,35 523 3,45 538

2/2LA 14602 3,32 485 3,37 492

Apoll P 10 924726 Pp* BB* A2B

SCHREUR APOLL P

(Aikman x Lawn Boy)

Kyle RDC DE 03 573 00251

01/81-86-84-84/84 RDC AB

LA16/12 11991 4,25 510 3,68 441
v. Brekem**Weitere Generationen:**

4. Gen. PIONEER KIRA VG-86

5. Gen. EIGHT KISS VG-87

6. Gen. WILLSTAR KIRA VG-89

7. Gen. STONEHAM KIM VG-86

22

SHS

ELECTRA DE 07 709 28226 ET

AB A22 GVO-frei

geboren:

11.02.20

Verkäufer:

Thomas Schäfer
54552 Steiningen



SHS Electra



MM: Broekhuis RUW Elite VG-86



4. Gen.: WEU Shamrock Willow

D

Milch kg	F %	F kg	E %	E kg	RZM	RZE	RZN	RZS	RZR	RZKd	RZD	RZGesund	RZG	RZ€
+1298	+0,16	+68	+0,07	+52	141	128	129	125	112	106	107	122	160	+2727

+ Genomisch hoch veranlagte
VH Crown-Tochter mit NVI
295 und Bullenmutterpoten-
zial

+ Perfekte Kombination aus
Leistung (gRZM 141, Nut-
zungsdauer (gRZN 129) und
Exterieur (gRZN 129)

+ Familie der bekannten Ver-
erber Welcome RADON und
Welcome Shamrock Windsor

VH Crown 10 509171 AB* A22

VH HEDELUND CHARLY CROWN

(DG Charley x Silver)

ZW +1828 +0,12 +85

-0,04 +57

RZM 148 RZG 161

SHS England DE 07 706 90041

01/84-85-86-84/85 AB A12

4.Kontr: 33,9 4,40 3,28

3.Kontr 34,5 4,15 3,28

RZM 140 RZG 150

Cameron 10 508446 RDF A22

PROGENESIS CAMERON

(Penmanship x Yoder)

RUW Elite DE 07 702 47228

BROEKHUIS RUW ELITE

02/86-84-87-85/86 BB A12

2/1LA 11097 3,69 410 3,29 365

Barley 10 619109 BB* A12

(Balisto x Epic)

Whiteclass DE 03 573 59278

RDF BB

v. Molotov

Weitere Generationen:

4. Gen. WEU SHAMROCK WILLOW GP-83

5. Gen. WELCOME MAN-O-MAN WALTON VG-85

6. Gen. WELCOME COLBY WALTZ VG-85

7. Gen. WELCOME AUGUSTINE WANDA VG-87

Preis €

23

3STAR OH

MIRONNA ET NL 573948932

BB A22

geboren:

02.07.20

Verkäufer:GenHotel B.V. &
De Oosterhof
Niederlande

M: K&L OH Mirror



4. Gen: Roylane Socra Mira 1760-ET EX-91

MMM: Plain-Knoll Mogul Mariah VG-88

D

Milch kg	F %	F kg	E %	E kg	RZM	RZE	RZN	RZS	RZR	RZKd	RZD	RZGesund	RZG	RZ€
+710	+0,56	+86	+0,24	+49	144	117	122	109	117	104	99	115	152	+2448

US

GTPI	Milk	Fat	Pro	% Fat	% Pro	NM	UDC	FLC	PTAT	PL	SCS	DPR
2838	713	76	48	+0.17	+0.09	662	1.96	0.73	1.79	+5.0	2.80	-0.2

+ Einstein mit GTPI +2838 aus der Seagull-Bay O-Man Mirror VG-86-Kuhfamilie

+ Mutter K&L OH Mirror ist die Schwester zu MAR Lenovo (RZG 156) und Großmutter Plain-Knoll Mogul Mariah VG-88 ist die Mutter des Bullen Plain-Knoll King Royal

+ Familie der Vererber Robust, Mayflower, AltaSpring, Jedi, Flagship und Duke

Einstein 10 509250 RDF A22
SILVERRIDGE V EINSTEIN

(Topnotch x Duke)
ZW +1162 +0,31 +79
+0,15 +56

RZM 146

Mirror NL 597646625
K&L OH MIRROR-ET

(1)GP 82 AB A22
2.Kontr: 29,2 4,31 3,29
1.Kontr 35,8 4,64 2,91
RZM 153 RZG 148

Agronaut 10 508282

MR RUBI-AGRONAUT 73287

(Rubicon x Shotglass)

Josuper 79 US 3127408578

PLAIN-KNOLL JOSUPER 794-ET

(2)VG 85
HL 2: 13032 3,56 464 3,80 495
2/2LA 12515 3,72 465 3,72 466

Josuper 10 889284

UECKER SUPERSIRE JOSUPER-ET

(Supersire x Beacon)

Mariah US 72190592

PLAIN-KNOLL MOGUL MARIAH

(2)VG 88

2/1LA 14160 3,25 460 3,20 453
v. Mogul

Weitere Generationen:

4. Gen. ROYLANE SOCRATES MIRA 1760 EX-91

5. Gen. SEAGULL-BAY OMAN MIRROR VG-86

6. Gen. SEAGULL-BAY MANAT MIRAGE EX-90

7. Gen. LYNMEAD CELSIUS MINNOW EX-91

Preis €

24 ELLI DE 05 406 25390 ET

AB A12 GVO-frei

geboren:
11.06.20
Verkäufer:
Marcel Biermann
59889 Eslohe



Elli



MM: Jook RUW Evelyn VG-85



Stammkuh: Clear-Echo 822 Ramos 1200 EX-94

D

Milch kg	F %	F kg	E %	E kg	RZM	RZE	RZN	RZS	RZR	RZKd	RZD	RZGesund	RZG	RZ€
+1437	+0,12	+70	-0,07	+42	137	117	136	122	119	111	107	125	157	+2833

- + Genomisch hoch veranlagte Freemax-Tochter mit hohem gRZ€ von 2.833 und gRZN 136
- + Erfolgreiche Kuhfamilie der bekannten Zuchtkuh Clear Echo 822 Ramos 1200 EX-94
- + Familie der bekannten Vererber Bookem, Racer und Superhero

Freemax 10 811622

BROEKS FREEMAX

(Imax x Modesty)

ZW +1367 +0,27 +84

+0,08 +56

RZM 147 RZG 155

Emilia DE 05 402 69112

01/83-84-83-84/84* BB A12

100Tg. 3079 4,32 133 3,70 114

RZM 134 RZG 148

Sonic 10 508395

S-S-I SILVER SONIC

(Silver x Multiply)

RUWEvelyn DE 05 390 64275

JOOK RUW EVELYN

02/85-85-85-84/85 BB A22

HL 2: 12575 4,66 586 3,84 483

3/2LA 11368 4,62 525 3,81 433

Shep 10 507769

ROYLANE SGLASS SHEP 6941-ET

(Shotglass x Bookem)

Mack 9784 US 3011653933

JOOK MACK 9784-ET

(4)VG 88

HL 3: 14787 4,50 666 3,29 486

4/4LA 13581 4,44 603 3,29 447

v. Mack

Weitere Generationen:

4. Gen. CLEAR-ECHO FREDDIE 2167 GP-83

5. Gen. CLEAR-ECHO ARMSTEAD 1775 VG-86

6. Gen. CLEAR-ECHO 822 RAMOS 1200 ET EX-94

7. Gen. CLEAR-ECHO HERSHEL D-RAC 822 VG-87

Preis €

25

EIT

MIRABELLE DE 05 409 21662 ET

BE A12 GVO-frei

geboren:

08.08.20

Verkäufer:

Jürgen Eiting

46395 Bocholt



EIT Mirabelle



MMM: Mata 13 VG-88



4. Gen.: Fly-Higher Bookem Mace ET VG-86

D

Milch kg	F %	F kg	E %	E kg	RZM	RZE	RZN	RZS	RZR	RZKd	RZD	RZGesund	RZG	RZ€
+2063	+0,13	+96	+0,02	+73	158	115	111	100	100	104	106	111	154	+2499

- + Familie der bekannten Zuchtkühe Hendel Shottle Mica VG-88 und Sandy-Valley Planet Melody VG-87
- + Familie der Bullen Masurati, Pioneer (MAR), Masterkey, Mitchell und Myspace (SEMEX)
- + Dieselbe Familie wie JK Elder Mizu RDC, deren Rubicon-Tochter für 11.200 € beim German Selection Sale 2016 verkauft wurde.

Preis €**Crownmax 10 833340 A12**

HUL-STEIN CROWNMAX

(Imax x Profit)	ZW	RZM	RZG
+1390 +0,36 +95			
+0,09 +58			
	RZM 151	RZG 156	

ZB Miami DE 03 615 10614

BE A12

RZM 137 RZG 146

Benz 10 508537 pp* RDF AB* A22

S-S-I FRANCHISE BENZ

(Franchise x Montross)

ZB Miriam DE 03 588 85923

02/88-86-88-87/87 BE A12

HL 2: 12709 3,39 431 3,47 441

2/2LA 12006 3,42 411 3,46 415

Battlecry 10 889324

DE-SU 12109 Battlecry-ET

(Balisto x Numero Uno)

Mata DE 03 563 42954

03/86-89-86-89/88 BE

HL 2: 13944 3,84 536 3,31 461

3/3LA 11142 4,00 446 3,41 380

v. Supersire

Weitere Generationen:

4. Gen. FLY-HIGHER BOOKUM MACE ET VG-86

5. Gen. HENDEL SHOTTLE MICA 2144 ET VG-88

6. Gen. HENDLE-DURHAM MITZE 1390 EX-90

7. Gen. HENDEL MNFRED MISTIQUE VG-88

26

WEL
FANTASTIC DE 05 410 26253 ET
AB A22 GVO-frei

geboren:
17.08.20
Verkäufer:
Heinrich u. Martin
Welsing Milchvieh GbR
46395 Bocholt



WEL Fantastic



To. von RC-LC Goldwyn ATM: Hood ATM Jessica



5. Gen. RC-LC Goldwin ATM EX-92

D

Milch kg	F %	F kg	E %	E kg	RZM	RZE	RZN	RZS	RZR	RZKd	RZD	RZGesund	RZG	RZ€
+1337	+0,00	+52	+0,11	+58	140	130	125	125	120	102	110	119	158	+2358

- + Frühe HULK-P-Tochter mit attraktiver Kombination aller wichtigen Zuchtwerte auf höchstem Niveau: Leistung, Exterieur, Nutzungsdauer und Gesundheit.
- + Fantastic geht zurück auf die bekannte Zuchtkuh RC-LC Goldwyn ATM EX-92
- + ATMs Tochter Hood ATM Jessica EX-94 hat sich zu einer einflussreichen Zuchtkuh in Europa entwickelt.

Preis €

Hulk P 10 685600 Pp* AB A22
Wilder Hulk P

(Hotspot P x Euclid)
ZW +544 +0,35 +57
+0,30 +50
RZM 138 RZG 153

RUWFanta DE 05 399 81021
AIJA RUW FANTA

01/84-85-83-85/84* BB A22

2/1LA 10370 3,76 390 3,39 352
RZM 125 RZG 146

Superhero 10 507919 pp* RDF
ENDCO SUPERHERO

(Supershot x Numero Uno)

Sapphire CA 12246795
AIJA RUBICON SAPPHIRE

49Tg. 1418 4,40 63 3,50 49

Rubicon 10 507585
EDG RUBICON

(Mogul x Robust)

Snowday CA 107964240
CRASDALE DOORMAN SNOWDAY

(3)VG 88

HL 3: 13762 3,32 457 3,22 443
4/3LA 12791 3,21 410 3,13 400
v. Doorman

Weitere Generationen:

4. Gen. RWM SNOW ANGEL-ET VG-87

5. Gen. RC-LC GOLDWYN ATM EX-92

6. Gen. CATOCTION O-MAN LIA 1122 ET VG-86

7. Gen. CATOCTIN CONVINCER LUSTER 576 VG-86

27^{NH} HOT AS SHE CAN BE

DE 07 709 00317 ET AA A 12 GVO-frei

geboren:
09.01.20
Verkäufer:
Matthias Nosbisch
54668 Niederweis



MM: Al-Lew Monterey Ashley 1346 EX-91 EX-93MS



M: NH Amalia VG-86



MMM: Al-Lew Mogul Astute 1207-ET EX-91

D

Milch kg	F %	F kg	E %	E kg	RZM	RZE	RZN	RZS	RZR	RZKd	RZD	RZGesund	RZG	RZ€
+1415	+0,13	+70	+0,07	+56	144	121	120	132	102	105	100	110	155	+2154

+ Frühe & spülbereite Hothand mit 155 gRZG & +2685 GTPI aus der Halbschwester zu Aristocrat & Arrow

+ Großmutter Ashley ist die Mutter von Aristocrat (GTPI +2782), der für sagenhafte 620.000 \$ beim World Classic Sale in Madison wurde.

+ Fantastische Kuhfamilie mit 11. Generationen VG oder EX, davon 9 x EX im Pedigree

Hothand 10 508992 pp* RDF

PEAK ALTAHOTHAND-ET

(Hotline x Montross)

ZW +1560 -0,02 +59

+0,04 +58

RZM 142

Amalia DE 07 705 98973

01/83-84-86-87/86 AB A12

200Tg. 7486 4,66 349 3,59 269

RZM 134 RZG 150

DG Charley 10 508151 AB

DG CHARLEY

(Supershot x Mogul)

Ashley US 3129019475

AL-LEW MONTEREY ASHLEY 1346

(0)EX 91

1.LA 12547 4,18 525 3,40 427

Monterey 10 889299

VIEW-HOME MONTEREY-ET

(McCutchen x Robust)

Astute US 72123871

AL-LEW MGL ASTUTE 1207-ET

(2)EX 91

HL 1: 11718 3,98 466 3,34 391

3/3LA 11141 4,14 461 3,41 380

v. Mogul

Weitere Generationen:

4. Gen. AL-LEW DMN AMAZON 1059-ET EX-90

5. Gen. GBM SHOTTLE AMERICA VG-86

6. Gen. GBM DURHAM BC ANNABELL EX-90

7. Gen. GBM CHARLES JANELLE EX-93

Preis €

28

THI **DAKOTA** DE 05 413 12702

BB A11 GVO-frei

geboren:
30.09.20

Verkäufer:
Rainer Thoenes
47546 Kalkar



THI Dakota



M: THI Dallas



4. Gen.: De-Su 9053 EX-92

D

Milch kg	F %	F kg	E %	E kg	RZM	RZE	RZN	RZS	RZR	RZKd	RZD	RZGesund	RZG	RZ€
+1838	-0,08	+63	-0,01	+62	145	129	113	122	108	102	95	113	154	+2105

- + Schickes Rafting-Jungrind mit besten Werten für Leistung (gRZM 145 und Exterieur gRZE 129)
- + Ihre Sound System-Mutter THI Dallas VG-85 steht ebenfalls zum Verkauf. Kat.-Nr. 13
- + Familie der international bekannten Bullen De-Su Freddie Galaxy-ET und De-Su O-Man Goli; 10 Generationen VG- und EX-Kühe im Pedigree

Preis €

Rafting 10 684971 AB A12

Siemers RUW Rafting

(Ragen x Silver)	
ZW	+1510 +0,22 +84
	+0,08 +60
RZM	149 RZG 153

THI Dallas DE 05 404 15282

01/85-84-84-85/85		
AB A12		
2.Kontr:	39,1 4,06	3,60
1.Kontr:	39,2 3,88	3,37
RZM	136 RZG 141	

Sound Syst 10 508318 AB A11

MIRABELL SOUND SYSTEM ET

(Silver x Supersire)

RUW Dejavu DE 05 387 11848

DE-SU RUW DEJAVUE

02/87-86-86-85/86 AA		
HL 2:	13329 3,82 509	3,38 451
2/2LA	11439 3,87 443	3,31 379

Racer 10 507482 pp* RDF

CLEAR-ECHO LEXOR RACER

(Lexor x Observer)

DE-SU 2458 US 71813943

DE-SU MOGUL 2458

(2)VG 87		
HL 2:	13152 4,49 591	3,39 446
2/2LA	11960 4,57 547	3,34 399
v. Mogul		

Weitere Generationen:

4. Gen. DE-SU PLANET 8947 VG-87

5. Gen. DE-SU SHOTTLE 7012 EX-92

6. Gen. DE-SU OMAN 6125 GP-82

7. Gen. DE-SU BW MARSHAL GEORGIA EX-90

29

KOE

LADYSUN RED DE 05 402 52544 ET ZW

GVO-frei

geboren:

21.10.18

gekalbt:

30.11.20

Verkäufer:

Koester KG

4855 Steinfurt



MM: Latonet RDC VG-86



MMM: Lindsay VG-85



4. Gen: Loween VG-85

- + Schicke junge Jordy-Färsen mit Schauptenzial
- + Kuhfamilie der berühmten Robthom Ivory Mark EX-94, der Mutter des Globalsires Integrity
- + Latonets Töchter wurden hoch eingestuft und einige bei Top-Genetik-Auktionen erfolgreich verkauft.

Jordy 10 889496 CVC
CYCLE MCGUCCI JORDY-RED

(McGucci x Gold Chip)
ZW -200 +0,15 +5
-0,19 -23
RZM 90 RZG 106

KOE Ladylike DE 03 599 27064

02/84-84-84-85/84
HL 2: 8018 4,54 364 3,50 281
2/2LA 7751 4,52 350 3,54 274
RZM 107 RZG 111

Arvis 10 507988 RDC

MR LR EDG ARVIS 18196

(Defender x Numero Uno)

Latonet RDC DE 15 034 56842

01/86-86-86-86/86 RDC AB
HL 2: 11940 4,41 526 3,55 424
2/2LA 10534 4,35 458 3,56 375

Pitbull 10 889060 RDC

Go-Farm Pitbull

(Mr.Burns x Mr.Sam)

Lindsay DE 15 034 36775

01/84-84-86-86/85

1.LA 12172 4,12 502 3,40 414
v. Baxter 2

Weitere Generationen:

4. Gen. SHOTTLE LOWEEN VG-85

5. Gen. RIVERLAND LENA VG-85

6. Gen. DEMAND IVORY LIS VG-85

7. Gen. DOMBINATOR LIVORY GP-84

Preis €

30

WR
DONA DE 05 406 75103
GVO-frei

geboren:
22.09.18
gekalbt:
08.11.20
Verkäufer:
Ludger Wiewer
48317 Drensteinfurt



MM: WR Diana EX-92



MM: WR Diana EX-92 (1. La.)



HS der M: WR Doro VG-88

1. Milchkontrolle: 36,8 kg Milch 4,05 % Fett 3,45 % Eiweiß

- + Schicke Färse mit exklusivem Schaupedigree
- + WR Diana EX-92 war Klassensiegerin bei der Europaschau in Fribourg und Siegerkuh bei der RUW-Schau 2017
- + WR Doro VG-88, die Halbschwester der Mutter, war Reservesiegerin bei der RUW-Färsenschau 2018

1st Grade 10 889463

FARNEAR-BH 1ST GRADE

(Alta1Stcla x McCutchen)

ZW +602 -0,28 -6

3/2LA 9072 4,02 365 3,43 311

RZM 96 RZG 118

WR Dalice DE 05 392 15644

02/87-86-85-87/86

HL 2: 9583 4,10 393 3,51 336

3/2LA 9072 4,02 365 3,43 311

RZM 91 RZG 92

Solomon 10 507693 RDF A22

WALNUTLAWN SOLOMON

(Doorman x Lavanguard)

● WR Diana DE 05 367 36134

04/95-93-89-92/92 EX2

HL 4: 13253 4,65 616 3,50 464

5/4LA 11670 4,67 545 3,58 418

Bodrum 10 676321 BYC

(Bolton x Shottle)

WR Doris DE 05 348 68614

05/86-88-87-88/88

HL 2: 11844 4,15 491 3,50 414

7/7LA 10773 4,23 456 3,47 374

v. Goldwin

Weitere Generationen:

4. Gen. WR TITANIC DORREN

5. Gen. TAMMYS BOY DISTANZ EX-91

6. Gen. RAIDER DISCONIGHT GP-83

7. Gen. VANGUARD DISCOFEE VG-86

Preis €

31

COL

FEELING DE 05 404 33189 ET

AA A22 GVO-frei 1/87-85-86-86/86 VG

geboren:

13.09.18

gekalbt:

02.11.20

Verkäufer:

Thomas Wiethage

58553 Halver



COL Feeling VG-86



HS zur MM: GHH Frency EX-92



MMM: HPH Malmö EX-91

D

Milch kg	F %	F kg	E %	E kg	RZM	RZE	RZN	RZS	RZR	RZKd	RZD	RZGesund	RZG	RZ€
+192	-0,02	+5	-0,10	-4	99	137	96	102	96	101	102	99	107	-179

+ MM ist die Schwester der stilvollen Schaukuh GHH Goldwyn Frency EX-92 (Klassensieg & HM Int. Champion Schau der Besten Verden 2014, Top 5 Swiss Expo)

+ 2 x VG- und 6 x EX-Kühe in Folge im Pedigree, großes Schaupotenzial auf höchstem Niveau

+ Familie der Schaukone Quality BC Fantisco EX-96 (2 x Supreme Champion RAWF)

Preis €**1. Milchkontrolle:**

36,3 kg Milch

3,46 % Fett

3,10 % Eiweiß

Undenied 10 508509 pp* RDF A22

OUR-FAVORITE UNDENIED

(Solomon x Atwood)

ZW -143 +0,23 +16

-0,06 -11

RZM 99

Felicitas DE 03 589 11032

02/89-88-84-87/87

HL 2: 11115 3,82 425 3,37 375

2/2LA 10936 3,84 420 3,47 379

RZM 113 RZG 111

Beemer 10 507512 AE* A12

POL BUTTE MC BEEMER-ET

(McCutchen x Goldwin)

GHH Felicity DE 03 568 80298

02/85-89-86-86/87

HL 2: 15559 3,85 599 3,19 497

3/2LA 13629 3,86 526 3,22 439

Delta 10 507098

Mr Hovden Delta ET

(Snowman x Atwood)

HPH Malmö DE 14 032 10694

04/93-94-88-92/91 EX2

HL 3: 14599 3,56 519 3,08 449

4/3LA 11948 3,61 431 3,21 384

v. Shottle

Weitere Generationen:

4. Gen. Q F LAD MADLEINE EX-94

5. Gen. QA ASTRE FELIC EX-95

6. Gen. ASTROJET FELICIA EX-92

7. Gen. PULUSHANSKI VALIANT FRAN EX-90

32

ViG

ARIANA DE 03 611 13819 ET

GVO-frei

geboren:

20.01.19

belegt:

28.04.2020

King Doc 10.508604

Verkäufer:

Jannes Vienna

26844 Jemgum



MM: ViG Amber VG-89



MMM: BVK Atwood Abbatha VG-88



HS zur MM: ViG Abby EX-90

+ Ambers Töchter und Enkel-
töchter stehen auf PTAT-
Basis in den europäischen
Top-Listen

+ Schaurind mit PTAT +2,68
Kingstead Chief Adeen EX-
94 und ihrer Atwood-Tö. BVK
Abrianna EX-92 und BVK
Arianna

+ Gleiche Familie wie HC
Archival Arianne VG-89
(ehemals höchste PTAT-Kuh
Europas)

Preis €

Undenied 10 508509 pp* RDF A22

OUR-FAVORITE UNDENIED

(Solomon x Atwood)

ZW -143 +0,23 +16

-0,06 -11

RZM 99

ViG Arizona DE 03 589 74482

01/86-86-84-87/86 - 2,2

1.LA 11387 3,82 435 3,32 378

RZM 101 RZG 100

Beemer 10 507512 AE* A12

POL BUTTE MC BEEMER-ET

(McCutchen x Goldwin)

ViG Amber DE 03 564 99274

03/91-91-88-87/89

HL 2: 11773 3,96 466 3,46 407

3/3LA 11461 3,74 429 3,41 391

Doorman 10 506948 A22

VAL-BISSON DOORMAN

(Bookem x Shottle)

Abbatha US 140658996

BVK ATWOOD ABBATHA

(3)EX 90

HL 3: 12172 3,89 473 3,33 405

3/3LA 11336 3,90 442 3,34 379

v. Atwood

Weitere Generationen:

4. Gen. MS KINGSTEAD CHIEF ADEEN EX-94

5. Gen. AITKENBRAE STARBUCK ADA EX-94

6. Gen. AITKENBRAE SHEIK ARLENE GP-80

7. Gen. AITKENBRAE NED ADA VG-86

33

KFV

LOS ALAMOS DE 05 401 46211 ET

1/89-87-87-85 GVO-frei

geboren:

06.06.18

gekalbt:

11.11.20

Verkäufer:

Michael Kaufmann

53804 Much



KfV Los Alamos



KfV Las Vegas 2/88 86 85 86



MM: KfV Lea 10/89 90 88 91 (12-jährig)

1. Milchkontrolle: 31,6 kg Milch 4,02 % Fett 3,38 % Eiweiß

+ Top-Schaufamilie: Siegeltitel für die beste Kuhfamilie bei der Bezirkstierschau 2018 und 2019

+ M: KfV Las Vegas war Klassendritte bei der RUW-Schau 2019

+ MM: KfV Lea war Siegerkuh bei der Bezirkskuhschau 2018 und Reservesiegerin bei RUW-Schau 2017, über 93.000 kg Lebensleistung

Preis €

Hubraum 10 164630

HUBRAUM

(Hutera x Manitoba)

ZW +831 +0,03 +37

-0,12 +19

RZM 118 RZG 113

○ KfV Las Vegas DE 05 378 99897

2/88 86 85 86

HL 2: 10817 4,35 470 3,64 394

3/2LA 9995 4,49 449 3,62 362

RZM 97 RZG 93

Vinzenz 10 605926

(Vanstein x Romel)

○ KfV Lea DE 05 342 56240

10/89 90 88 91

HL 10: 10270 3,57 367 3,14 322

12/11LA 7556 3,76 284 3,14 237

Eilig 10 165330

EILIG

(Egol x Horb)

KfV Thea DE 05 336 36895

HL 1: 5488 4,37 240 3,08 169

3/2LA 5531 4,21 233 3,07 170

v. Honer

Informationen zur Rasse Fleckvieh

Fleckvieh ist ein vitales und leistungsbereites Doppelnutzungsgrind. Diese Rasse passt sich hervorragend den unterschiedlichen Voraussetzungen des Betriebes an. Das Exterieur wird beim Fleckvieh in die Merkmale Rahmen, Bemuskelung, Fundament und Euter unterteilt. Die max. erreichbare Höchstpunktzahl der jeweiligen Einzelmerkmale liegt bei 93 Punkten.

34

KFV
EMPIRE DE 05 409 28709
GVO-frei

geboren:
29.02.20
Verkäufer:
Michael Kaufmann
53804 Much



KFV Empire



M: KFV Elena 4/88 86 87 91



MM: KFV Eva 8/8/7/8

D

Milch kg	F %	F kg	E %	E kg	ND	EGW	MBK	R	B	F	E	MW	GZW
-628	+0,25	-8	+0,17	-10	107	108	101	116	122	104	122	94	106

+ M: KFV Elena hat erfolgreich an der RUW-Schau 2015 u. 2019 sowie an der nationalen German Dairy Show 2019 teilgenommen.

+ MM: KFV Eva war Reserve-siegerin bei der RUW-Schau 2013 und bei der Bezirkskuhschau 2015 und 2016, 67.000 kg Milch LL

+ Schwester KFV Elite wurde Klassenzweite bei der nationalen German Dairy Show 2019

Preis €

Vernando 10 857006

(Reumut x Everest)
ZW -80 +0,17 +10
+0,10 +5
RZM 105 RZG 115

● KFV Elena DE 05 378 99853

4/88 86 87 91
HL 4: 11719 4,33 507 3,58 419
5/4LA 9341 4,38 409 3,53 330
RZM 92 RZG 100

Vanstein 10 191658 pp# AA*

(Randy x Malf)

○ KFV Eva DE 05 363 71314

8/8/7/8
HL 6: 11308 4,37 494 3,29 372
7/6LA 8978 4,21 378 3,32 298

Mandy 10 166010

(Malefiz x Randy)

KFV Birgit DE 05 348 11289

HL 2: 5878 4,95 291 3,28 193
3/2LA 5330 4,82 257 3,25 173
v. Hofherr

Informationen zur Rasse Fleckvieh

Fleckvieh ist ein vitales und leistungsbereites Doppelnutzungsgrind. Diese Rasse passt sich hervorragend den unterschiedlichen Voraussetzungen des Betriebes an. Das Exterieur wird beim Fleckvieh in die Merkmale Rahmen, Bemuskelung, Fundament und Euter unterteilt. Die max. erreichbare Höchstpunktzahl der jeweiligen Einzelmerkmale liegt bei 93 Punkten.

35

B&S UPGRADE

ARIZONA NL 577837153**geboren:**

30.11.19

Verkäufer:Batouwe & Schouten
Niederlande

M: HC Archrival Arianne VG-89

Anna Joosse



MM: MS Ariannas Door Armani VG-85



MMM: BVK Atwood Arianna-ET EX-94

- + Sehr schicke Färsen mit PTAT +2,74 aus der Familie MS Kingstead Chief Adeen EX-94
- + Komplettpaket bestehend aus Kuhfamilie, Exterieur, Genomics
- + Viele bewährte Top-Vererber aus Adeen-Familie, darunter Atwood, Golden Dreams, Amazing, Attic, Archrival, Delete und Aftershock

Preis €

Upgrade 10 509134 RDF

OUR-FAVORITE UPGRADE-ET

(Crush x Atwood)

ZW -427 +0,20 +2

+0,08 -7

RZM 97

Arianne DE 05 390 59923

(2)VG 89

HL 2: 10397 4,46 464 3,43 357

2/2LA 9531 4,15 396 3,45 329

Archrival

ECLIPSE ATWOODS ARCHRIVAL

(Atwood x Shottle)

Armani US 3013177298

MS ARIANNAS DOOR ARMANI

(1)VG 85

1.LA 10924 3,80 415 3,19 348

Doorman 10 506948 A22

VAL-BISSON DOORMAN

(Bookem x Shottle)

Arianna US 140792830

BVK ATWOOD ARIANNA-ET

(3)EX 94

HL 3: 13776 3,24 447 2,81 387

3/3LA 12191 3,59 438 3,04 371

v. Atwood

Weitere Generationen:

4. Gen. MS KINGSTEAD CHIEF ADEEN EX-94

5. Gen. AITKENBRAE STARBUCK ADA EX-94

6. Gen. AITKENBRAE SHEIK ARLENE GP-80

7. Gen. AITKENBRAE NED ADA VG-86

36

WIL

CLARA DE 05 411 85807 ET

GVO-frei

geboren:

13.12.19

Verkäufer:Hermann Holtkamp
48691 Vreden

WIL Clara



MMM: Farnear TBR BH AT Corona-ET EX-92



5. Gen.: Regancrest S Celebrity EX-94

- + Crushabull-Färse mit +3.16 PTAT aus der fantastischen Familie von Regancrest S Celebrity EX-94, Regancrest S Chassity EX-92 und Regancrest-PR Barbie EX-92
- + MM Cremona VG-88 wurde für 28.000 € beim European Classic Sale 2016 verkauft
- + MMM Farnear-TBR-BH Corona VG-88 gehörte zu den Top-Ten PTAT-Kühen in Europa

Preis €**Crushabull 10 508892 RDF A12**

OH-RIVER-SYC CRUSHABULL

(Crush x Mogul)

ZW +466 -0,10 +8

-0,06 +10

RZM 107

Clairi DE 01 230 83606**Emilio 10 508212**

WILT EMILIO

(Gain x Yorick)

Cremona DE 01 221 21228

02/88-90-89-87/88 AE A12

2/1LA 8926 3,99 356 3,52 314

Beemer 10 507512 AE* A12

POL BUTTE MC BEEMER-ET

(McCutchen x Goldwin)

Corona US 71290755

FARNEAR-TBR-BH AT CORONA-ET

(2)EX 92

2/1LA 9307 3,64 339 2,88 268

v. Atwood

Weitere Generationen:

4. Gen. MYSTIQUE SANCHEZ CORONA VG-87

5. Gen. REGANCREST S CELEBRITY EX-94

6. Gen. REGANCREST CINDERELLA EX-92

7. Gen. REGANCREST PR BARBIE ET EX-92

37^{MOX} PRINZESSIN RDC

DE 07 707 56905 ET RDC GVO-frei

geboren:
27.12.18
belegt:
21.06.2020
HH Avatar Red 833341
(GESEXT)
Verkäufer:
Nette Holsteins
56637 Plaidt



M: Pandora RDC VG-87



MM: Princes EX-92



MMM: Holbra Atwood Patty VG-88

+ Schicke Jordy-Tochter mit großem Schauptenzial aus der erfolgreichen Golden Oaks Mark Prudence EX-95-Familie

+ MM Princes EX-92: Grand Champion Exzellent-Schau Leer 2017

+ MMM Holbra Patty VG-88 ist die HS zur Holbra Sana, eine der höchsten Leistungskühe Europas und Mutter der Bullen Sansire und Rodanas

Preis €

Jordy 10 889496 CVC
CYCLE MCGUCCI JORDY-RED

(McGucci x Gold Chip)
ZW -200 +0,15 +5
-0,19 -23
RZM 90 RZG 106

Pandora RDC DE 03 595 37441

01/87-87-87-88/87 RDC AA A22

2/1LA 11753 3,42 402 3,21 377
RZM 116 RZG 118

Godewind 10 151518 RDC A22 VG89

DE OOSTERHOF WILLEMS EAGEL

(Gold Chip x Sanchez)

● **Princes DE 03 562 64660**

05/94-91-92-92/92 - 3,5 EX2AB
HL 2: 11424 4,39 502 3,30 377
5/4LA 10810 4,29 464 3,21 347

Odyssey 10 832575 AB* A22

Bilsrow Odyssey

(Gerard x Shottle)

Patty DE 03 548 73630

02/90-89-88-86/88 - 3,0
HL 2: 9479 4,80 455 3,08 292
3/3LA 9071 4,87 442 3,15 286
v. Atwood

Weitere Generationen:

4. Gen. ODYSSEY PRINCES EX-92

5. Gen. ATWOOD PATTY VG-88

6. Gen. HOLBRA BOLTON PAULONA VG-85

7. Gen. HOLBRA O-MAN PAULA VG-87

38

ViG

AMELIA DE 03 620 40080

GVO-frei

geboren:
23.06.20Verkäufer:
Jannes Vienna
26844 Jemgum

VS der M: ViG Alana VG-86



MM: ViG Amber VG-89



VS zur MMM: BVK Atwood Arianna EX-94

+ Schicke King Doc-Tochter mit PTAT +3,02 aus der Familie der weltbekannten Kingstead Chief Adeen EX-94.

+ Adeens Atwood-Töchter sind die Schaukühe BVK Abrianna EX-92 und BVK Arianna EX-94

+ Gleiche Familie wie HC Archrival Arianne VG-89 (ehemals höchste PTAT-Kuh Europas)

Preis €

King Doc 10 508604 pp* RDF
WOODCREST KING DOC

(Kingboy x Mack)

ZW +1559 +0,04 +66

-0,01 +52

RZM 141 RZG 143

ViG Ambrosia DE 03 611 13768

01/86-85-84-85/85

200Tg. 2941 3,64 107 2,82 83

Beemer 10 507512 AE* A12

POL BUTTE MC BEEMER-ET

(McCutchen x Goldwin)

ViG Amber DE 03 564 99274

03/91-91-88-87/89

HL 2: 11773 3,96 466 3,46 407

3/3LA 11461 3,74 429 3,41 391

Doorman 10 506948 A22

VAL-BISSON DOORMAN

(Bookem x Shottle)

Abbatha US 140658996

(3)EX 90

HL 3: 12172 3,89 473 3,33 405

3/3LA 11336 3,90 442 3,34 379

v. Atwood

Weitere Generationen:

4. Gen. MS KINGSTEAD CHIEF ADEEN EX-94

5. Gen. AITKENBRAE STARBUCK ADA EX-94

6. Gen. AITKENBRAE SHEIK ARLENE GP-80

7. Gen. AITKENBRAE NED ADA VG-86

39

BWN

CAMOMILE NL 927965518 ETgeboren:
21.05.20Verkäufer:
BWN Holsteins
Niederlande

M: BWN Camomilla

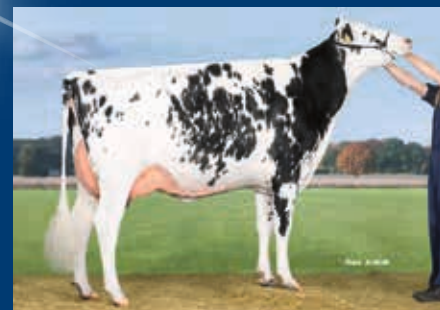

VS zur MM: Watermolen Archrival Cammolle VG-88



MMM: Butlerview Doorman Class-ET EX-91

- + Schöne Blondin Thunder Storm-Tochter mit gPTAT +3,20 und gUDC +2.35
- + Familie von Silvermaple Damion Camomile EX-95 (2 x All-American & All-Canadian, Int. Champ. RWF 2011); sie wurde beim International Intrigue Sale für 290.000 US\$ verkauft

Thunder S 10 508999
BLONDIN THUNDER STORM

(Jacoby x Beemer)
ZW +50 -0,16 -14
-0,10 -8
RZM 93

Camomilla NL 666074197
62 BWN CAMOMILLA

1.Kontr 30,4 3,48 2,73

Undenied 10 508509 pp* RDF A22

OUR-FAVORITE UNDENIED

(Solomon x Atwood)

Class NL 940709706
WATERMOLEN ARCHRIVAL CLASS

(1)JVG 86

1.LA 11564 4,07 471 3,50 405

Archrival

ECLIPSE ATWOODS ARCHRIVAL

(Atwood x Shottle)

Class US 3010356401
BUTLERVIEW DOORMAN CLASS-ET

(2)EX 91

HL 2: 10896 4,48 488 3,77 411

2/2LA 9786 4,49 439 3,76 368

v. Doorman

Weitere Generationen:

4. Gen. SILVERMAPLE DAMION CAMOMILE EX-95

5. Gen. STANHOPE CAMILA GOLDWYN EX-90

6. Gen. KENDU TRIUMPHANT CHARITY EX-93

7. Gen. KENDU BROKER CLEOPATRA GP-83

Preis €

40

NH AZZOPARDI

SILENCE RED DE 07 709 72032 ET

BE A11 GVO-Frei

geboren:
01.06.20

Verkäufer:
Nosbisch Holsteins &
Azzopardi Holsteins
Malta



M: NH Silky Red VG-87



MM: BOP Selina RDC VG-86



MMM: Des-Y-Gen Planet Silk-ET RDC EX-90

D

Milch kg	F %	F kg	E %	E kg	RZM	RZE	RZN	RZS	RZR	RZKd	RZD	RZGesund	RZG	RZ€
+498	-0,14	+7	-0,04	+13	108	129	111	112	112	101	108	110	124	+847

+ Fantastisches Schaukalb
direkt aus Silky: Topseller
GMS 2019 für 42.000 €, Re-
servesiegerfärsche der German
Dairy Show 2019 & Res. All-
German 2019

+ Showstyle aus 11. Generatio-
nen VG oder EX aus den fan-
tastischen Splendors! Diese
Familie züchtet!

Unstopabul 10 298466 AE* A11
RIVERDOWN UNSTOPABULL

(Avalanche x Applejack-)
ZW +224 -0,13 -3
-0,17 -8

RZM 96

● **NH Silky Red DE 07 704 97930**

01/87-87-86-87/87 AB A11

1.LA 10824 4,45 482 3,46 375 RZM
130 RZG 135

Arvis 10 507988 RDC

MR LR EDG ARVIS 18196

(Defender x Numero Uno)

BOP Selina RDC DE 06 662 59165

01/85-88-86-85/86 RDC

HL 1: 12519 4,58 573 3,75 469
2/2LA 13831 4,10 567 3,27 452

Snowman 10 634400

FLEVO GENETICS SNOWMAN

(O-Man x Marshall)

Silk RDC CA 106109413
DES-Y-GEN PLANET SILK-ET

(2)EX 90 RDC

HL 2: 12946 4,07 527 3,28 424
2/2LA 12257 4,23 519 3,21 394
v. Planet

Weitere Generationen:

4. Gen. GEN-I-BEQ BOLTON SILENCE VG-85

5. Gen. GEN-I-BEQ GOLDWYN SECRET VG-87

6. Gen. GEN-I-BEQ DURHAM SHERRY VG-87

7. Gen. GLENDRUMMOND SPENDOR VG-86

Preis €

41

RC

ENIGMA PP DE 05 409 02792 ET

PP* GVO-frei

geboren:

21.11.19

Verkäufer:Ingo u. Tom Rose GbR
34414 Warburg

RC Enigma PP



MM: AS Evett PP EX-90



MMM: Evita EX-91

+ Reinerbig hornlos aus dem bekannt E-Stamm von Rose Calenberg; ihre Cubswin-P-Halbschwester RC Eywin PP wird ebenfalls versteigert Kat-Nr. 1

+ Zahlreiche Top-Preise bei Auktionen u. a. RC Solar-PP Evelyn PP 4.800 € beim HLS 2019

+ Stammkuh Evita EX-91 war Siegerkuh der Jersey-Nationalschau 2012

Preis €

Violent-P 10 409925 Pp BB* A22

VJ Tirsvad Quintana Violent-P

(VJQuintana x Nikon P)

RC Evelyn PP DE 05 391 00518

02/86-86-88-87/87 PP*

2/1LA 8560 6,06 519 4,29 367
RZM 127**Nikon P 10 409693**

AHLEM NIKON-P

(Critic-P x Allstar)

AS Evett PP DE 12 643 1154603/88-88-91-90/90 EXPP* A22
HL 3: 10589 4,91 520 3,91 414
3/3LA 9816 4,80 471 3,86 379**Miro-P 10 409634**

VJ Miro-P

(Dj May x Q Hirse)

© **Evita DE 06 625 94234**

04/88-91-90-93/91

HL 6: 8543 4,71 402 3,64 311
8/7LA 6275 4,67 293 3,73 234
v. Brendon**Weitere Generationen:**

4. Gen. MEDAL EMILY VG-87

5. Gen. ACE ELIESA GP-81

6. Gen. JAS BYG ELLENA GP-84

7. Gen. EVI VG-87

42 ROMANIA P DE 05 412 67645 ET

Pp AB A22

geboren:
22.08.20
Verkäufer:
Oliver Kramer
48691 Vreden



Romania



MMM: WKM Olivia VG-85



4. Gen.: KNS Rotkäppchen VG-86

D

Milch kg	F %	F kg	E %	E kg	RZM	RZE	RZN	RZS	RZR	RZKd	RZD	RZGesund	RZG	RZ€
+1399	+0,05	+61	+0,07	+55	141	126	121	118	124	110	99	117	157	+2352

- + Vollschwester der Mutter wurde beim HLS 2019 verkauft
- + Romania bietet eine hervorragende Zuchtwertkombination aus guter Leistung mit positiven Inhaltsstoffen, Nutzungsdauer, Exterieur und Fruchtbarkeit
- + Sie stammt aus der Kuhfamilie des bewährten Vererbers KNS Boss

Simon P 10 685585 Pp* AB A22
KNS HOLSTEINS SIMON P

(Semino x Board)
ZW +1873 +0,07 +81 **TOPQSELECT+**
+0,02 +67

RZM 151 RZG 160

DE 05 404 61036

AB A22

RZM 130 RZG 145

Benz 10 508537 pp* RDF AB* A22
S-S-I FRANCHISE BENZ

(Franchise x Montross)

25 DE 05 392 62433

01/84-85-85-84/85 AA A22

3/1LA 8525 3,92 334 3,60 307

Board 10 681573 AA* A12
VENERIETE RUW BOARD

(Boss x Épic)

WKM Olivia DE 03 571 34245

02/83-85-85-86/85 AA

HL 2: 9944 4,24 422 3,73 371

3/2LA 9105 4,22 384 3,69 336

v. Mardi Gras

Weitere Generationen:

4. Gen. WKM LEXOR RONJA VG-85

5. Gen. KNS WIZZARD ROTHKÄPPCHEN VG-86

6. Gen. KNS BAXTER 2 RAPUNZEL VG-85

7. Gen. KNS GOLDWYN REVOLUTION VG-87

Preis €

43

WIT

DISCOVERY P DE 05 408 10599 ET

Pp AE A13 GVO-frei

geboren:
21.04.20Verkäufer:
Thomas Wiethage
58553 Halver

M: KNS Discogirl P Red VG-87



WIT Discovery P



4. Gen.: KNS Epic Dreambaby VG-85

D

Milch kg	F %	F kg	E %	E kg	RZM	RZE	RZN	RZS	RZR	RZKd	RZD	RZGesund	RZG	RZ€
+1647	+0,14	+81	+0,02	+59	148	123	122	113	104	117	99	112	157	+2458

+ WIT Discovery ist die zweithöchste Doble-Tochter in Deutschland

+ Aus dem berühmten KNS Dorfgirl EX-93-Kuhstamm von K.N.S. Holsteins, Melle

+ Sie bietet eine Kombination auf höchstem Niveau aus hohen Zuchtwerten und bestem Exterieur, Familie der Bullen STERLING gRZE 129 und Belsan gRZN 128, gRZRobot 145

Preis €

Doble 10 509172

Dg Oh Doble

(Salvatore x Rubicon)
ZW +1325 +0,12 +66
-0,03 +41

RZM 136 RZG 151

KNS Discogirl P DE 05 401 47935

01/87-86-86-87/87 Pp AB A13

1.Kontr 34,7 4,06 3,44
RZM 147 RZG 149**Pace Red 10 917561 A22**

Mr Pat Uno Pace-Red

(Pat-Red x Numero Uno)

KNS Discoqueen P DE 03 586 65720

Pp BB A1B

Apoll P 10 924726 Pp* BB* A2B

SCHREUR APOLL P

(Aikman x Lawn Boy)

KNS Delebe DE 05 384 61822

01/84-86-82-85/84* BE

HL 2: 10725 4,62 495 3,52 378

2/2LA 10039 4,52 454 3,52 353

v. Brekem

Weitere Generationen:

4. Gen. KNS EPIC DREAMBABY VG-85

5. Gen. KNS MAN-O-MAN DEAMDAY VG-85

6. Gen. KNS GOLDWYN DAYBRIGHT EX-91

7. Gen. KNS LEE DAYLIGHT EX-90

44

THD **DESPANIA** DE 05 410 49936

BB A22 GVO-frei

geboren:
16.05.20
Verkäufer:
Ludger Tißen
47533 Kleve



THD Despania



M: THD Despasita VG-85



6. Gen.: Curr-Vale Goldwyn Delicious RDC EX-94

D

Milch kg	F %	F kg	E %	E kg	RZM	RZE	RZN	RZS	RZR	RZKd	RZD	RZGesund	RZG	RZ€
+1797	+0,30	+105	+0,08	+71	159	118	115	124	103	107	103	115	163	+2722

- + Genomisch hoch veranlagte VH Crown mit gRZG 163 und gRZ€ 2.722 und gRZM 159
- + Vollschwester von Curr-Vale Delightsome wurde für 122.000 US\$ verkauft
- + Familie der Bullen Curr-Vale Destined RDC (Semex) und Kodiak P (RA)

VH Crown 10 509171 AB* A22
VH HEDELUND CHARLY CROWN

(DG Charley x Silver)
ZW +1828 +0,12 +85
-0,04 +57
RZM 148 RZG 161

THD Despasita DE 05 403 07563

01/83-84-85-86/85* BB A22

100Tg. 3344 4,16 139 3,26 109
RZM 146 RZG 147

Born P RDC 10 682287 Pp* RDC AB
A22

Wilder Born RDC P
(Battlecry x PerfectAik)

RUWDelphina P DE 05 393 89328
ENDCO RUW DELPHINA P

02/87-87-87-86/87 Pp AB A12
HL 2: 13383 3,71 497 3,37 451
3/2LA 11235 3,86 434 3,45 388

Shep 10 507769
ROYLANE SGLASS SHEP 6941-ET
(Shotglass x Bookem)

Deline PP US 72327276
CURR-VALE PARK DELINE PP
(1)GP 83 PP* RDF

2/1LA 14578 3,29 479 3,22 469
v. Parker P

Weitere Generationen:

- 4. Gen. CURR-VALE DELIGHTSOME P ET GP-82
- 5. Gen. CURR-VALLE SHOTTLE DELIGHT EX-92
- 6. Gen. CURR-VALE GOLDWYN DELICIOUS EX-94
- 7. Gen. CURR-VALE DURHAM APRICOT EX-91

Preis €

45

LHO

BELLA DE 05 413 08234 ET

AA A22 GVO-frei

geboren:

11.09.20

Verkäufer:Jürgen Eiting
46395 Bocholt

LHO Bella ET



MM: Peak Superb VG-85



MMM: Da-So-Burn Burberry VG-87

D

Milch kg	F %	F kg	E %	E kg	RZM	RZE	RZN	RZS	RZR	RZKd	RZD	RZGesund	RZG	RZ€
+2496	-0,08	+88	-0,11	+72	156	120	127	111	116	106	111	110	165	+2848

- + Höchster gRZG 165 und gRZ€ 2.848 des gesamten Auktionsangebots; GTPI +2.646
- + Nordamerikanische Wurzeln, Kuhfamilie von Regancrest-PR Barbie EX-92
- + Super Kombination aus hoher Leistung (gRZM 156, langer Nutzungsdauer (g127), guter Fruchtbarkeit (gRZR 116) und ansprechendem Exterieur (gRZE 120)

Best Benz 10 619200 AA A22

(Benz x Damaris)
ZW +1854 +0,01 +74
+0,04 +67
RZM 150 RZG 165

RUW1732 DE 05 399 78624
TTM RUW 1732

02/87-85-87-87/87

2/1LA 10239 4,59 470 3,53 361
RZM 133 RZG 148

Federal 10 508181

S-S-1 1stclas Federal-ET

(Alta1Stcla x Moonray)

Superb US 3129016005

PEAK SUPERB

(1)VG 85

1.LA 12403 4,20 521 3,39 421

Josuper 10 889284

UECKER SUPERSIRE JOSUPER-ET

(Supersire x Beacon)

Burberry US 71792907

DA-SO-BURN BURBERRY

(1)VG 87

1.LA 10782 4,50 485 3,46 373
v. Numero Uno

Weitere Generationen:

4. Gen. DA-SO-BURN DORCY BECKA-ET VG-86

5. Gen. DA-SO-BURN OMAN BRANDY GP-83

6. Gen. DA-SO-BURN MTOTO BRITANY EX-90

7. Gen. B-V DA-SO RUDOLPH BROOKE VG-86

Preis €

46

HFP

QUIBELLE DE 05 410 38638 ET

AB A22 GVO-frei

geboren:
23.04.20

Verkäufer:
Holstein Forum
Partner
48329 Havixbeck



MMM: HFP Queena VG-85



4. Gen.: HFP Queenie VG-88

HS zur MM: HFP Queenly VG-86

D

Milch kg	F %	F kg	E %	E kg	RZM	RZE	RZN	RZS	RZR	RZKd	RZD	RZGesund	RZG	RZ€
+1558	+0,10	+73	+0,13	+68	150	120	123	113	107	107	104	113	158	+2544

+ Genomisch hoch veranlagte Freemax mit gRZG 158 gRZM, gRZM 150, gRZN 123 und gRZGesund 113

+ Aus der international renommierten Familie von HFP Bersaglio O-Man Qualsiasi VG-87

+ Quelle für zahlreiche Top-Rinder u. a. Barabo Quila, frühere #1 gRZG in D)

Freemax 10 811622
BROEKS FREEMAX

(Imax x Modesty)	
ZW	+1367 +0,27 +84
	+0,08 +56
RZM 147 RZG 155	

HFP Quintia DE 05 405 39012

01/83-83-85-83/84 AA A22

100Tg. 2791 4,59 128 3,80 106
RZM 147 RZG 151

Supreme 10 508447 A22
ENDCO SUPREME

(Cashflow x Platinum)

HFP Querida DE 05 391 94675

03/87-87-87-91/89 A22
HL 2: 11626 4,34 504 3,68 428
3/2LA 11164 4,34 485 3,63 405

AltaSpring 10 500167 pp* RDF
WESTENRADE ALTASPRING

(Mogul x Gerard)

HFP Queena DE 05 380 53140

01/84-85-84-85/85 AA
HL 2: 12231 3,74 458 3,18 389
2/2LA 11958 3,79 453 3,19 382
v. Shotglass

Weitere Generationen:

4. Gen. HFP PLANET QUEENIE VG-88

5. Gen. BERSAGLIO O-MAN QUALSIASI VG-87

6. Gen. BERSAGLIO MTOTO LOCANDA VG-87

7. Gen. BERSAGLIO CORSA VG-86

Preis €

47^{KNS} GINGER P DE 03 619 86052 ET

Pp AB A22 GVO-frei

geboren:
26.06.20
Verkäufer:
Nikolai Niermann
48326 Melle

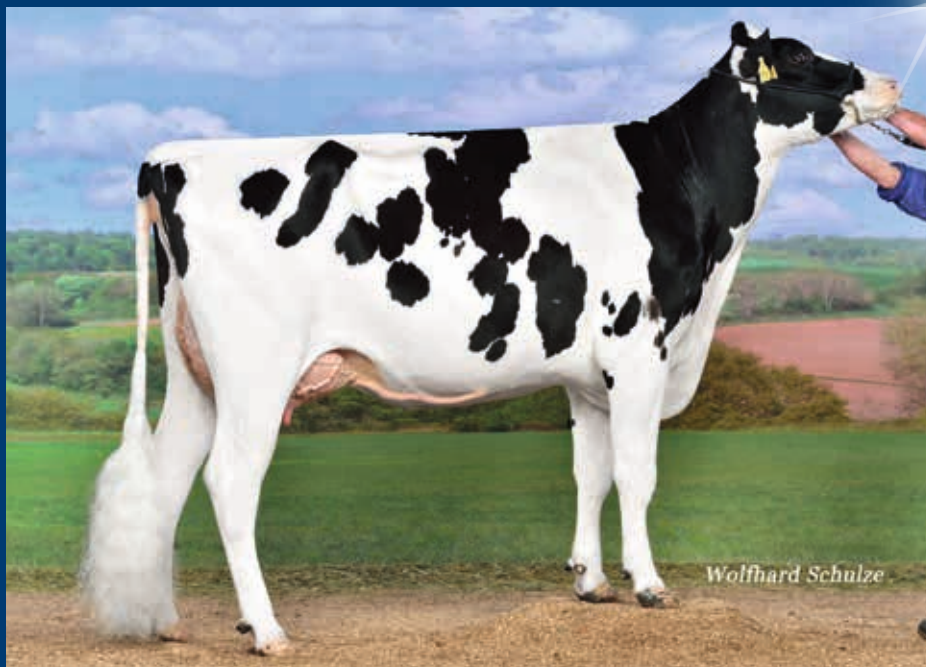

MM: Georgia P GP-84



5. Gen.: DE-SU 7012 EX-92



Aus derselben Kuhfamilie: DE-SU 711 VG-86

D

Milch kg	F %	F kg	E %	E kg	RZM	RZE	RZN	RZS	RZR	RZKd	RZD	RZGesund	RZG	RZ€
+2062	-0,02	+78	-0,02	+68	152	121	117	128	100	105	91	113	158	+2390

+ SIMON P-Tochter mit hoher Leistungsveranlagung
+2.062 kg Milch und guten Gesundheitsmerkmalen (gRZGesund 113)

+ Familie des homozygoten Hotspot-P-Sohns GIN HEDGE
PP gRZG 143, gRZE 130

+ Familie der Bullen De-Su Freddie Galaxy-ET und De-Su O-Man Goli; 10 Generationen VG- und EX-Kühe im Pedigree

Preis €

Simon P 10 685585 Pp* AB A22
KNS HOLSTEINS SIMON P

(Semino x Board)
ZW +1873 +0,07 +81 **TOPQSELECT+**
+0,02 +67
RZM 151 RZG 160

KNS Gala PP DE 03 597 71098

PP BB A22

RZM 142 RZG 144

Mission P 10 682286 Pp* RDC BB*
A22

MISSION P RDC
(Missouri x Asterix P)

Georgia P DE 03 586 65654

03/86-85-84-82/84 Pp* AB A22
HL 1: 8512 4,64 395 3,49 297
3/2LA 8154 4,65 379 3,61 294

Powerball P 10 507476 Pp*
VIEW-HOME ERNHDT TENN-ET
(Earnhardt x Robust)

De-su 3465 US 72852407
DE-SU BALISTO 3465-ET

v. Balisto

Weitere Generationen:

4. Gen. DE SU GONZE 1774 GP-80

5. Gen. DE-SU SHOTTLE 7012 EX-92

6. Gen. DE-SU OMAN 6125 GP-82

7. Gen. DE-SU BW MARSHAL GEORGIA EX-90

48

VISSTEIN 3STAR

JM MOLLY

geboren:
26.08.20

Verkäufer:
VISSTEIN & GenHotel
Niederlande



Visstein 3STAR JM Molly



M: ARGH Miss Tequila VG-85



Dieselbe Familie: Jiff Little Minnie EX-96

+ Kanadische Kuhfamilie von Jiff Little Minnie EX-96 (Grand Champion Royal Winter Fair und „All Canadian Jersey Mature Cow“ 2002 & 2004)

+ Langlebige Kuhfamilie mit enormen Lebensleistungen

+ Familie einiger top Jersey-Rinder und Jersey-Bullen bei Besamungsstationen wie Select-Scott Minister und Jade Jamal

Preis €

Jamie 10 409929 pb
GUIMO JAMIE ET

(Matt x Dynamic)

106 ARGH Miss Tequila NL 919951516

(1)VG 85

2/1LA 5940 5,29 314 3,96 235

Tequila 10 409598

TOWER VUE PRIME TEQUILA-ET

(Primetime x Sambo)

S. Minnie DE 08 134 31147

(5)VG 87

HL 5: 12479 5,81 725 4,01 500

7/6LA 8014 5,44 436 3,88 311

Sultan 10 409154

SHF CENTURION SULTAN

(Centurion x Jude)

Maggie US 111344635

EX 95

HL 4: 8339 5,07 423 3,95 329

5/5LA 6976 4,99 348 3,91 273

v. Remake ET

Weitere Generationen:

4. Gen. FILLPAIL SPARKLER MARGARET EX-94

5. Gen. VJ FILLPAIL JUNO MARGE

6. Gen. FILLPAIL SLEEPER IMPERIAL MILLIE

7. Gen. PRIDES SLEEPER MINNIE

49

WIT

INDOOR DE 05 402 71121 ET

GVO-frei

geboren:

23.06.18

gekalbt:

16.11.20

Verkäufer:

Thomas Wiethage

58553 Halver



MM: NH Isabella EX-90



Enkelin von Ilma: M.E.DAL Defiant Isabael-ET VG-87



4. Gen.: M.E.DAL Stormatic Ilma-ET EX-95

1. Milchkontrolle:

31,9 kg Milch

4,38 % Fett

3,99 % Eiweiß

+ Schaufertige Doorman-Färsen

+ Indoor geht zurück auf die unvergleichliche Europa- und National-Siegerkuh und Stormatic Ilma EX-95; Stammkuh ist Sace Elevation Janet J EX-96

+ Aus einer der stärksten Exterieurfamilien Italiens mit 3 x VG- und 6 x EX-Kühe im Pedigree

Doorman 10 506948 A22

VAL-BISSON DOORMAN

(Bookem x Shottle)

ZW -136 +0,33 +26

+0,21 +16

RZM 114 RZG 126

NH Dream DE 07 704 05778

03/89-88-87-87/87

HL 2: 14576 4,03 588 3,32 484

3/2LA 12805 3,96 507 3,33 426

RZM 105 RZG 110

G Dreams 10 506669 AA

HEAVENLY GOLDEN DREAMS

(Goldwin x Durham)

● **NH Isabella DE 07 700 50379**

03/93-90-90-90/90

HL 3: 11737 4,24 498 3,34 392

4/3LA 10873 4,28 465 3,46 376

McCutchen 10 506807 pp* RDF

DE-SU BKM MCCUTCHEN 1174-ET

(Bookem x Shottle)

InLove DE 07 697 57305

02/86-88-87-88/88

HL 2: 11170 4,38 489 3,38 378

2/2LA 10357 4,26 441 3,42 354

v. Goldwin

Weitere Generationen:

4. Gen. M.E.DAL STORMATIC ILMA ET EX-95

5. Gen. M.E.DAL RUDOLPH ILARY EX-91

6. Gen. M.E.DAL RAIDER JEWEL VG-87

7. Gen. AE INSPIRATION JANETTE EX-93

Preis €

50

KNS

MISS SEMINO P DE 03 597 71149 ET

Pp AB A22 GVO-fei

geboren:

24.02.18

gekalbt:

13.10.20

Verkäufer:

Nikolai Niermann

49326 Melle



KNS Miss Semino P



M: KNS Missboard P VG-85



MM: KNS Missbalista GP-84

D

Milch kg	F %	F kg	E %	E kg	RZM	RZE	RZN	RZS	RZR	RZKd	RZD	RZGesund	RZG	RZ€
+1029	+0,32	+75	+0,10	+46	140	125	118	119	95	93	103	114	147	+1892

1. Milchkontrolle:	31,3 kg Milch	4,85 % Fett	3,34 % Eiweiß
2. Milchkontrolle:	34,2 kg Milch	3,91 % Fett	3,37 % Eiweiß

+ Frisch abgekalbte Vollschwester zum Top-Bullen KNS Simon P ; ihre Batch P-Halbschwester steht ebenfalls zum Verkauf (Kat.-Nr. 12)

+ KNS Missboard P ist aktuell die einflussreichste und beste Bullenmutter der deutschen Hornloszucht

+ Mutter der top Polled-Bullen BACHELOR P, HESEKIEL PP, Hogwart PP und Haggai PP

Preis €

Semino 10 811577 AB A22

(Silver x Balisto)
ZW +805 +0,51 +86
+0,23 +52
RZM 146 RZG 155

KNS Missboard P DE 03 586 65759

01/85-86-83-85/85* - 2,9 Pp AB A22

1.LA 10918 4,44 485 3,75 409
RZM 141 RZG 150

Board 10 681573 AA* A12

VENERIETE RUW BOARD

(Boss x Epic)

KNS Missbalista P RDC DE 03 562 30059

01/85-84-83-84/84 Pp RDC BE

1.LA 7132 4,44 317 3,39 242

Balisto 10 889248

DE-SU 11236 BALISTO-ET

(Bookem x Watson)

KNS Miss Epic P RDC DE 03 552 03389

01/82-85-80-81/82* Pp RDC

1.LA 10586 3,91 414 3,11 329
v. Epic

Weitere Generationen:

4. Gen. SHB MR SAM MRSPOLL VG-86

5. Gen. WS POLL PLUS MABEL VG-87

6. Gen. WS RAIMON MARACUJA VG-85

7. Gen. LUKE MABELLE VG-88

51

KOE

LORNA RED DE 05 402 41821 ET

GVO-frei

geboren:

03.11.18

gekalbt:

07.12.2020

Verkäufer:

Köster KG

48565 Steinfurt



M: KOE Lotta Red EX-92



Aus derselben Kuhfamilie: KOE Lissy VG-88



5. Gen.: Lieserie EX-92

- + Ready for the showring!
Junge Jordy-Färsen mit großem Schaupotenzial mit 8 Generation VG- und EX-Kühen im Pedigree in Folge
- + KOE Lotta Red EX-92 war Bundessiegerfärsen der DHV-Schau 2015
- + KOE Lissy VG-88 stammt aus derselben Kuhfamilie und wurde beim HLS 2018 erfolgreich verkauft.

Preis €

Jordy 10 889496 CVC
CYCLE MCGUCCI JORDY-RED

(McGucci x Gold Chip)
ZW -200 +0,15 +5
-0,19 -23
RZM 90 RZG 106

● KOE Lotta DE 05 375 75103

03/93-93-91-91/92 EX2
HL 3: 12424 4,23 525 3,79 471
5/4LA 11140 4,42 492 3,75 418
RZM 101 RZG 110

Destry 10 889015 RDC
SCIENTIFIC DESTRY

(Goldwin x Durham)

KOE Larouge DE 05 363 49777

01/86-87-86-84/85
HL 2: 11355 4,07 462 3,59 408
4/3LA 11061 3,92 434 3,49 386

Megall 10 672491 RDC

(September x Lee)

KOE Leandr DE 05 801 46139

03/88-87-88-86/87
HL 3: 12385 3,60 446 3,44 426
4/4LA 10432 3,83 400 3,44 359
v. Best

Weitere Generationen:

4. Gen. LENTINI RF LILIAN EX-90

5. Gen. DOMBINATOR LIESERIE EX-92

6. Gen. UGELA BELL GELULE EX-90

7. Gen. NED BOY CATHERINE VG-89

52 NADJA DE 05 404 52592

geboren:

04.09.18

gekalbt:

07.09.20

Verkäufer:

Manfred Robert

48691 Vreden



Nadja



MMM: Narzisse EX-91



V: Picston Shottle

1. Milchkontrolle:	37,6 kg Milch	3,53 % Fett	2,86 % Eiweiß
2. Milchkontrolle:	29,2 kg Milch	3,81 % Fett	2,85 % Eiweiß
3. Milchkontrolle:	35,7 kg Milch	5,57 % Fett	2,86 % Eiweiß

- + Typvolle und euterstarke Shottle-Tochter für den Schauring
- + MMM Narzisse EX-91 war erfolgreiche Schaukuh bei der DHV-Schau 2013
- + 6 Generationen VG- und EX-Kühe im Pedigree

Shottle 10 505534

PICSTON SHOTTLE

(Mtoto x Aerostar)

ZW +339 -0,06 +8
-0,14 -3

RZM 101 RZG 104

78522 DE 05 394 78522

01/85-85-85-86/85

2/1LA 9163 3,47 318 3,39 311
RZM 98 RZG 100**Defender 10 507219**

S-S-I Mogul Defender-ET

(Mogul x Man-O-Man)

Nadine DE 05 376 98896

01/86-83-84-85/84

HL 3: 10531 5,09 536 3,27 344
4/3LA 9792 4,51 442 3,36 329**Goldwin 10 503839**

BRAEDALE GOLDWYN

(James x Storm)

● **Narzisse DE 05 351 75486**

04/92-90-91-90/91 EX2

HL 5: 11593 4,65 539 3,27 379

8/7LA 10196 4,64 473 3,28 334

v. Shottle

Weitere Generationen:

4. Gen. SPY NANZY EX-90

5. Gen. ORIGIN N GP-84

6. Gen. LEE NIGARA VG-88

7. Gen. BALANCE NATASCHA VG-86

Preis €

53

HIN

KRISTALL RDC DE 05 415 69560 ET RDC

AB A12

geboren:

18.10.20

Verkäufer:

Phillipp Hinnemann
48366 Laer

HIN Kristall-ET RDC



4. Gen.: WIL Kia VG-88



HS zu WIL Kia: WIL Karat VG-88

D

Milch kg	F %	F kg	E %	E kg	RZM	RZE	RZN	RZS	RZR	RZKd	RZD	RZGesund	RZG	RZ€
+1820	-0,28	+39	-0,06	+55	136	130	121	122	116	111	91	116	153	+2117

+ Zebra-Tochter mit Rotfaktor

+ Super Kombination aus hoher Leistung +1820 kg Milch, bestem Exterieur gRZE 130 und guter Gesundheit gRZ-Gesund 116

+ Familie von WIL Kanu VG-88, die Quelle für zahlreiche Top-Bullen: LASER PP, DUKAT P, PHANTEON, PALADIN, KONTRA, EMBRACE, PALACE RED, ALLEGRO

Zebra 10 509058 RDC A22

BLUMENFELD ZEBRA

(Apprentice x AltaSpring)

ZW +2414 -0,27 +61

-0,14 +65

RZM 146 RZG 152

HIN DE 05 406 77518

BB A11

RZM 121 RZG 147

Spark Red 10 833267 BB A11

DG COL SPARKLE

(Salvatore x Debutant)

HIN Kalotta DE 05 397 48145

01/80-83-85-84/84 AB A12

2/1LA 9850 3,66 361 3,42 337

Styx Red 10 298351

WESTCOAST STYX RED

(Entitle x Sympatico)

WIL Kanang DE 05 384 61815

04/87-88-87-85/86 AB

HL 2: 13000 3,88 505 3,48 453

4/3LA 11259 3,95 445 3,56 401

v. Seneca

Weitere Generationen:

4. Gen. WIL LARSON KIA VG-88

5. Gen. WIL SNOWMAN KANU VG-88

6. Gen. WIL SHOTTLE KAIRO VG-89

7. Gen. WIL RAMOS KATJA VG-88

Preis €

54

GIN

RUBY RDC DE 07 710 12756 RDC

AB A12 GVO-frei

geboren:

16.06.20

Verkäufer:Kurt Gillessen
53577 Neustadt

GIN Ruby RDC



MM: Morningview Racer 4405 ET VG-87



6. Gen.: Early-Autumn Golden Rae ET EX-93

D

Milch kg	F %	F kg	E %	E kg	RZM	RZE	RZN	RZS	RZR	RZKd	RZD	RZGesund	RZG	RZ€
+1808	-0,07	+62	-0,12	+48	138	123	130	126	110	113	105	115	156	+2408

+ **VH Crown-Tochter mit Rotfaktor und besten Werten für Leistung +1.808 kg Milch, Nutzungsdauer gRZN 130, Eutergesundheit gRZS 126 und gRZGesund 115**

+ **Tiefes nordamerikanisches Pedigree mit der Stammkuh Early-Autumn Golden Rae ET-EX-93**

+ **Familie der Bullen Maxbo-Red und EL TORO**

VH Crown 10 509171 AB* A22

VH HEDELUND CHARLY CROWN

(DG Charley x Silver)

ZW +1828 +0,12 +85

-0,04 +57

RZM 148 RZG 161

RUW Rae-Red DE 07 705 29318

MORNINGVIEW RUW RAE RED

02/85-87-84-86/86 AB A12

2/1LA 11719 3,94 462 3,56 417

RZM 141 RZG 153

Eloped Red 10 298261 BB*

STANTONS 9346 ELOPED RED

(Sympatico x Alchemy)

Racer 4405 US 3128801261

MORNINGVIEW RACER 4405 ET

(3)VG 88

HL 3: 18069 3,72 673 3,40 615

3/3LA 16575 3,80 630 3,43 568

Racer 10 507482 pp* RDF

CLEAR-ECHO LEXOR RACER

(Lexor x Observer)

Renea RDC US 71505242

MORNINGVIEW MGL RENE-ET

(2)VG 88 RDC

HL 2: 15917 4,08 650 3,27 520

2/2LA 14309 4,19 599 3,32 475

v. Mogul

Weitere Generationen:

4. Gen. MORNINGVIEW SUPER ROXY EX-90

5. Gen. MORNINGVIEW PRONTO C-RAE EX-90

6. Gen. EARLY-AUTUMN GOLDEN RAE ET EX-93

7. Gen. SCIENTIFIC BEAUTY RAE ET EX-90

Preis €

55

RUW

MERCEDES DE 05 410 74823 ET

AB A22 GVO-frei

geboren:

27.09.20

Verkäufer:Rinder-Union West
48147 Münster

RUW Mercedes



M: Visstein K&L Meredith



MMM: K&L BL Dellia VG-86

D

Milch kg	F %	F kg	E %	E kg	RZM	RZE	RZN	RZS	RZR	RZKd	RZD	RZGesund	RZG	RZ€
+1428	-0,01	+55	+0,16	+67	145	126	129	115	109	104	103	111	160	+2434

+ Hoch testende Best Benz-Tochter mit gRZG 160 und gRZN 129

+ Meredith wurde beim HLS 2019 für den Spitzenpreis von 20.000 € versteigert. Sie ist die Halbschwester zu K&L Yo Yoris gRZG 152, gRZE 126

+ Aus der weltweit erfolgreichen Southland-Dellia-Familie

Best Benz 10 619200 AA A22

(Benz x Damaris)
ZW +1854 +0,01 +74
+0,04 +67
RZM 150 RZG 165

Meredith NL 562270259
VISSTEIN K&L MEREDITH
BB A22

RZM 137 RZG 152

Benz 10 508537 pp* RDF AB* A22

S-S-I FRANCHISE BENZ

(Franchise x Montross)

Delfine NL 873606082
ALBLAS K&L BD DELFINE
RDF BE A12

Board 10 681573 AA* A12

VENERIETE RUW BOARD

(Boss x Épic)

Dellia NL 655924386
K&L BI DELLIA

(1)VG 86 BB

HL 2: 11445 5,48 627 3,91 447

3/3LA 10911 5,36 585 3,95 431

v. Balisto

Weitere Generationen:

4. Gen. MANDERS G-FORCE DELLIA 8 GP-84

5. Gen. MANDERS GOLDWYN DELLIA 1 VG-87

6. Gen. SOUTHLAND SHOTTLE DELTA DOT GP-84

7. Gen. SOUTHLAND ADAM II DELLIA 44 EX-90

Preis €

56

KAR **VIENETTA** DE 07 707 78046 ET

AB A23 GVO-Frei

geboren:
01.08.20
Verkäufer:
Karch GbR
67725 Börstadt



M: KAR Veneriette



MM: KAR Vienna VG-87



Aus derselben Familie: KAR Varna EX-90

D

Milch kg	F %	F kg	E %	E kg	RZM	RZE	RZN	RZS	RZR	RZKd	RZD	RZGesund	RZG	RZ€
+1926	+0,20	+99	+0,03	+69	157	106	122	106	118	110	109	112	160	+2790

- + Vienetta bietet beste Werte für Leistung, Wirtschaftlichkeit und Funktionalität
- + Aus dem bekannten V-Kuhstamm der Karch GbR, Börstadt
- + Kuhfamilie der beliebten RUW-Bullen KAR REVIEW und KAR LOG-IN

Chilton 10 509142 pp* RDF
PEAK CHILTON-ET

(AltaRobson x Supershot)
ZW +1338 +0,14 +68
+0,13 +61

RZM 145 RZG 155

KAR Veneriette DE 07 699 10877

BB A22

RZM 141 RZG 150

Hotspot P 10 684671 Pp* AB* A12

Wilder Hotspot P

(Superhero x PowerballP)

KAR Vienna DE 07 699 10661

02/86-88-85-87/87 BB A12

2/1LA 11254 4,18 470 3,54 398

Anamur 10 681120 AB*

(Anton x Bogart)

KAR Vicky DE 07 699 10436

03/89-88-87-88/88 BB

HL 2: 12552 4,80 603 3,59 450

3/3LA 11375 4,89 556 3,67 418

v. Balisto

Weitere Generationen:

4. Gen. KAR SUDAN VIKNA VG-87

5. Gen. KAR LEGEND VANITY EX-90

6. Gen. KAR TITANIC VANILE VG-86

7. Gen. KAR BRUCE VENDY GP-84

Preis €

57

BWN 3STAR

AILEEN RDC NL 589409647 ET RDC

AE A12

geboren:
12.03.20Verkäufer:
BWN & GenHotel
Niederlande

M: Batouwe Ailisha Salva Red

D

Milch kg	F %	F kg	E %	E kg	RZM	RZE	RZN	RZS	RZR	RZKd	RZD	RZGesund	RZG	RZ€
+1071	+0,19	+62	+0,07	+45	136	130	123	115	103	108	99	113	150	+2067

US

GTPI	Milk	Fat	Pro	% Fat	% Pro	NM	UDC	FLC	PTAT	PL	SCS	DPR
2741	900	64	42	+0.10	+0.05	615	1.32	1.39	1.60	5.5	2.87	-0.2



MM: K D Nrp Alisha RDC VG-88



MMM: A-L-H Super Australia RDC VG-87

- + Watson RDC-Tochter mit 2741 GTPI aus der legendären Kamps-Hollow Durham Altitude RDC EX-95-Familie
- + Aileen RDC hat mehrere Halb- und Vollbrüder bei internationalen Besamungsstationen
- + Ihre Mutter Batouwe Ailisha Salva Red hat frisch gekalbt, sieht top aus und ist die potenziell 11 VG- oder EX-Generation in Folge

Preis €

Watson 10 509220 RDC A12
PROGENESIS WATSON

(Imax x Delta 1427)	
ZW	+1074 +0,25 +70
	+0,12 +50
RZM 141	

Ailisha NL 562285501
BATOUWE AILISHA SALVA R

EE A11	
1.LA HR	9154 4,98 456 3,45 316

RZM 131 RZG 147

Salvatore 10 508161 pp* RDC

MR SALVATORE RC

(Supershot x Sympatico)

Alisha NL 747299073

NRP ALISHA

(3)VG 88 AE A12	
HL 2:	10245 4,67 478 3,69 378
3/2LA	9295 4,73 440 3,66 340

Rubicon 10 507585

EDG RUBICON

(Mogul x Robust)

Australia RDC NL 762041792

A-L-H SUPER AUSTRALIA

(1)VG 87 RDC AE	
HL 2:	11498 4,11 473 3,39 390
2/2LA	10794 4,25 459 3,44 371
v. Supersire	

Weitere Generationen:

4. Gen. KHW ALEXANDER AYAKO RDC VG-85

5. Gen. KHW GOLDWYN AIKO RDC EX-91

6. Gen. KAMPS-HOLLOW DURHAM ALTITUDE RDC EX-95

7. Gen. CLOVER-MIST PRELUDE ALISHA EX-93

58

VIONA DE 07 709 29492 ET

GVO-frei

geboren:
01.06.20Verkäufer:
Frank Königs
54589 Stadkyll

Viona



M: Arethusa Socrates Velvet EX-93



MM: Huronia Centurion Veronica EX-97

- + Unbegrenzt Schauptenzial, aus der weltweit besten Jersey-Exterieurfamilie
- + Zahlreiche nationale US-Championkühe stammen aus dem V-Stamm der Arethusa Farm
- + Die legendäre Huronia Centurion Veronica EX-97 war Supreme Champion der WDE 2006 und Grand Champion der WDE 2004-2006

Preis €

Chrome 10 409781
RIVER VALLEY CECE CHROME

(Critic-P x Celebrity)
ZW +1391 -0,53 +36
-0,28 +36
RZM 126

Vivian DE 07 707 76727

Fireman
COLTON FLAME FIREMAN
(Colton x Comerica)

Velvet US 116383440
ARETHUSA SOCRATES VELVET

(5)EX 93
HL 5: 8167 5,88 480 3,98 325
5/5LA 6859 5,88 403 3,85 264

Socrates
PIEDMONT PRIZE SOCRATES
(Prize ET x Sparkler)

Veronique US 115196841
ARETHUSA DELUX VERONIQUE

(0)EX 91
HL 2: 8490 5,68 482 3,91 332
2/2LA 6931 5,60 388 4,30 298
v. Deluxe

Weitere Generationen:

4. Gen. HURONIA CENTURION VERONICA 20J EX-97
5. Gen. GENESIS RENAISSANCE VIVIANNE VG-87
6. Gen. GENESIS JUNO VIRGINIA EX-92
7. Gen. SWISSBELL F VERONICA 39M EX

Beschickerverzeichnis

Name des Betriebes	Adresse	Katalognummer
Batouwe & Scholten	NL-6669 DB Dodewaard, Kerkstraat 45	35
Bentele, Thomas	88213 Ravensburg, Adelsreute 8	7
Biermann, Marcel	59889 Eslohe, Schwartmecke 15	24
Borkes-Busshaus GbR	46499 Hamminkeln, Möllenweg 47	8
BWN Holsteins	NL-2415 BV Nieuwerbrug, Weijpoort 6	39, 57
Eiting, Juergen	46395 Bocholt, Mussumer Ringstr. 1	25, 45
GenHotel B. V.	NL-8144 RA Heino, Nieuwe Wetering 29	3, 23, 57
Gillessen, Kurt	53577 Neustadt, Hopperhof	54
Hinnemann, Philipp	48366 Laer, Welzen 42	53
Holstein Forum Partners	48329 Havixbeck, Walingen 36b	46
Holtkamp, Hermann	48691 Vreden, Crosewick 28	36
Hormann, Cord	31606 Warmsen, Großenvörde 37b	10
Karch GbR	67725 Börrstadt, Kreuzhof	56
Kaufmann, Stefan	53804 Much, Reinshagen 45	33, 34
Koester KG	48565 Steinfurt, Hollich 42	9, 29, 51
Königs, Frank	54589 Stadtkyll, Niederkyll 3a	17, 58
Kramer, Oliver	48691 Vreden, Up'n Kamp 18	42
Kreutz, Thomas	54655 Wilsecker, Zwengelshof 1	14
Loddenkemper, Alois	48317 Drensteinfurt, Eickenbeck 29	15
Nette Holsteins	56637 Plaidt, An der neuen Mühle 7a	37
Niermann, Nikolai	49326 Melle, Niermannsweg 22	12, 47, 50
Nöhl GbR	54636 Idesheim, Hauptstr. 22a	5, 20
Nosbisch, Matthias	54668 Niederweis, Sonnenhof 1	27, 40
Paeßens, Hans-Peter	47589 Uedem, Am Hochwald 6	4
Reiter, Helmut	66706 Perl, Wingerthof	2
Rinder-Union West eG	48147 Münster, Schiffahrter Damm 235a	55
Robert, Manfred	48691 Vreden, Grosse Mast 31	52
Rose GbR, Ingo u. Tom	34414 Warburg, Kohlbreite 22	1, 41
Schäfer, Thomas	54552 Steiningen, Tiergartenstr. 4	22
Siebel, Markus	51399 Burscheid, Kleinbrucher Straße 44	18
Sondermann, Ludger	46395 Bocholt, Alfred Flender Str. 352	21
Thoenes, Rainer	47546 Kalkar, Weidenweg 33	6, 13, 28
Tißen, Ludger	47533 Kleve, Stegstraße 27	44
Uppgang, Josef	48691 Vreden, Koeckelwick 22	19
Vienna, Jannes	26844 Jemgum, Dorfstr. 4	11, 32, 38
Visstein & GenHotel	NL-8084 PJ 't Harde, Stadsweg 32	48
Wacker, Elisabeth	48565 Steinfurt, Hollich 9	16
Welsing Milchvieh GbR	46395 Bocholt, Volmeringsweg 1	26
Wiethege, Thomas	58553 Halver, Birkenbaum 1	31, 43, 49
Wiewer, Ludger	48317 Drensteinfurt, Altendorf 2	30

Auktionsbedingungen

Auszug aus den Auktions- und Versicherungsbestimmungen

Die vollständigen Allgemeinen Geschäftsbedingungen für Auktionen und die Versicherungsbestimmungen können beim Veranstalter angefragt werden.

Mit der Abgabe eines Gebotes werden diese Bestimmungen vom Käufer anerkannt:

- + Auktionsstandort: Rinder-Union West eG, Schiffahrter Damm 235 a, 48147 Münster.
- + Auktionstermin ist der 8. Januar 2021 um 20.00 Uhr. Ab Donnerstag, den 7. Januar 2021, um 12.00 Uhr ist es bereits möglich, online ein Gebot abzugeben (eine Vorab-Registrierung ist notwendig)
- + Verantwortliche Organisatoren sind die RUW und GenHotel.
- + Die Tiere werden im Namen oder in Kommission der RUW verkauft.
- + Jeder Auktionsteilnehmer unterwirft sich den geltenden allgemeinen Geschäftsbedingungen für Auktionen der RUW.
- + Jeder Beschicker ist verpflichtet, ihm bekannte wertmindernde Mängel (z.B. nicht ersichtliche Verletzungen, unvollständige Katalogangaben usw.) vor Beginn der Versteigerung unaufgefordert der Veranstaltungsleitung bekannt zu geben.
- + Vor Beginn der Versteigerung werden gemeldete erhebliche Mängel sowie unrichtige oder unvollständige Katalogangaben bekannt gegeben.
- + Jeder Beschicker leistet Gewähr für die Richtigkeit aller Katalogangaben.
- + Alle Tiere stammen aus amtlich anerkannten tuberkulose-, brucellose- und leukosefreien Betrieben.
- + Alle deutschen Tiere sind bei Lieferung negativ auf BHV1 (IBR) untersucht und haben einen BHV1-freien ungeimpften Status. Sie sind alle virologisch negativ auf BVD/MD untersucht. Tiere aus dem Ausland können in Absprache mit dem Käufer nachträglich weiteren Untersuchungen unterzogen werden.
- + Vom Käufer zu zahlender Rechnungsbetrag: Zuschlagspreis + 6 % Kommission + ggf. Transport-, Quarantäne- und Exportkosten + gesetzliche MwSt. + Versicherungsprämie
- + Bei Doppelgeboten und Streitigkeiten entscheidet die Auktionsleitung. Der Verkaufsvertrag tritt in dem Moment in Kraft, in dem der Auktionator den Zuschlag gibt. Mit dem Zuschlag geht das gesamte Risiko für das Tier auf den Käufer über. Der Verkäufer hat indes die Pflicht, das Verkaufstier bis zur Auslieferung an den Käufer bestmöglich zu versorgen.
- + Die Bezahlung hat innerhalb von 2 Wochen nach Erhalt der Rechnung zu erfolgen. Bis zur vollständigen Bezahlung bleibt das Tier im Besitz des Verkäufers.
- + Beim Verkauf ins Ausland werden von der RUW und GenHotel, je nach Exportbestimmungen, alle nötigen Maßnahmen in Absprache mit dem Käufer organisiert.
- + Verkaufte Tiere müssen vom Käufer innerhalb von 2 Wochen nach der Auktion bzw. direkt nach Quarantäneende abgeholt werden. Danach werden Futterkosten in Höhe von 4,- € / Tag in Rechnung gestellt. Sollte eine Quarantäne erforderlich sein, so belaufen sich die Kosten dafür auf ca. 300,- €, die je zur Hälfte vom Käufer und Verkäufer zu tragen sind. Nach Quarantäneende hat der Käufer das Tier beim Verkäufer abzuholen bzw. für den Transport zu sorgen und zu bezahlen. Darüber hinaus gehende Kosten für Untersuchungen (außer BHV1 bzw. BVD/MD) müssen vom Käufer übernommen werden. Die Veranstalter stehen dafür helfend zur Seite.
- + Alle Anpaarungs- bzw. Embryonenverträge sowie genomischen Untersuchungsergebnisse und Vornutzungsbescheinigungen sind auf Anfrage erhältlich.
- + Auktionsversicherung: Für alle Tiere wird eine obligatorische Versicherung abgeschlossen. Die Versicherungsbedingungen können beim Veranstalter angefragt werden.

Terms and Conditions

Extract of the sale and insurance terms

The complete general terms and conditions for auctions and the insurance conditions can be requested from the organizer.

By placing a bid you agree to the following terms and conditions:

- + Location: Rinder-Union West eG, Schiffahrter Damm 235a, 48147 Münster.
- + Sale will be held January 8th, 2021, at 8.00 pm. You can start placing bids on Thursday January 7th, 2021, at 12.00 am. (registration needed).
- + Responsible organizations are RUW and GenHotel.
- + All lots are sold on behalf of RUW.
- + Each participant in the sale agrees to the terms and conditions of the sale.
- + Each consignor warrants to report all depressive defects (i.e. not obviously visible injuries, missing pedigree information) to the sale committee prior to the beginning of the sale.
- + All reported or examined depressive defects and incorrect or missing catalogue information will be announced prior to the sale.
- + Each consignor guarantees for the correctness of the catalogue information.
- + All animals are from officially approved tuberculosis-, brucellosis- and leukosis-free herds.
- + All German animals are tested negative for BHV1 (IBR) and have a BHV1-free non vaccinated status. All are tested virologically negative for BVD/MD. Further tests for foreign animals can be done in accordance with the buyer.
- + Bidding prices are net prices. Buyer pays the following: bidding price + 6 % commission + eventual costs for export and transport + VAT + insurance premium.
- + In case of two or more claiming the bid and in case of dispute, the final decisions are made by the sales organization. The purchase agreement is a fact at the moment that the auctioneer puts down the hammer and assigns the lot. From that moment on all risk of the animal is the responsibility of the buyer whereas the seller has the responsibility to take 'as good care as possible' until delivery of the animal.
- + Payment has to be made within two weeks after receiving the invoice. The seller will keep ownership until full payment of the buyer has been received by the sales organization.
- + For animals sold to foreign countries, RUW and GenHotel will organize all arrangements depending on the individual export regulations.
- + All animals purchased have to be picked up by the buyer within two weeks after the sale. Afterwards feeding costs will have to be paid at 4,-€ per day. If for export a quarantine is needed, the costs for quarantine (around € 300) will have to be paid 50 % by the seller and 50 % by the buyer. When the quarantine ends the buyer has to pick up the animal himself or has to organize and pay for a transport. The costs for veterinarian tests besides BHV1 and BVD/MD are the responsibility of the buyer. For all of this, the sales organizations will help and support the export.
- + All pedigrees, mating- and embryo-contracts as well as genomic results are available upon request.
- + Sale insurance: A mandatory insurance is completed for all sale animals. The insurance conditions can be requested from the organizer.

Rinder-Union West eG

Schiffahrter Damm 235 a, 48147 Münster
T +49 251 9288-0, F +49 251 9288 219/236
info@ruweg.de, ruweg.de

GenHotel B.V.

Nieuwe Wetering 29
8144 RA Heino, Nederlande
T +31 572394778, F +31 572394891
boudewijn@genhotel.nl, genhotel.nl